VŠE O LEO TV A JEJÍM PROGRAMU!

magazín LEO

www.leo.cz
® PK 62
9
2011
69,50 Kč
3,50 €

LÁ[illegible]É EROTI[illegible]

18 SUPER SEXY KOČEK

CONNY

JAZYKOVÁ VÝBAVA

LEO TRENDY

MONIKA

SENDVIČ, POCHOUTKA ZVRHLÍKŮ

MIMO MÍSU

Mládeži do 18 let neprodejné!
69,50 Kč/3,50 € Číslo 9/2011

MOJE AIRBAGY TO JISTÍ!

RACHEL

UJETÉ KLIPY

DOBRÁ ADRESA

DEBIE

LEO STAR

ANGEL DARK – TEMNÝ ANDÍLEK

18

SEXPERT: JSI PŘIPRAVEN NA LETNÍ ŘÁDĚNÍ?

ALFA-SAMEC EROTICKÉ DŽUNGLE • NEZBYTNÁ MĚSÍČNÍ DÁVKA EROTIKY PRO KAŽDÉHO • NONSTOP ČÍSLO JEDNA NA ČESKÉM TRHU

BONUS – NEJRAJCOVNĚJŠÍ FOTKY ČTENÁŘEK LEO • LEO STRIP – MIMOŘÁDNÁ PORCE HOLEK, CO SE RÁDY SVLÉKAJÍ • TRIO OSTRÝCH LESBIČEK

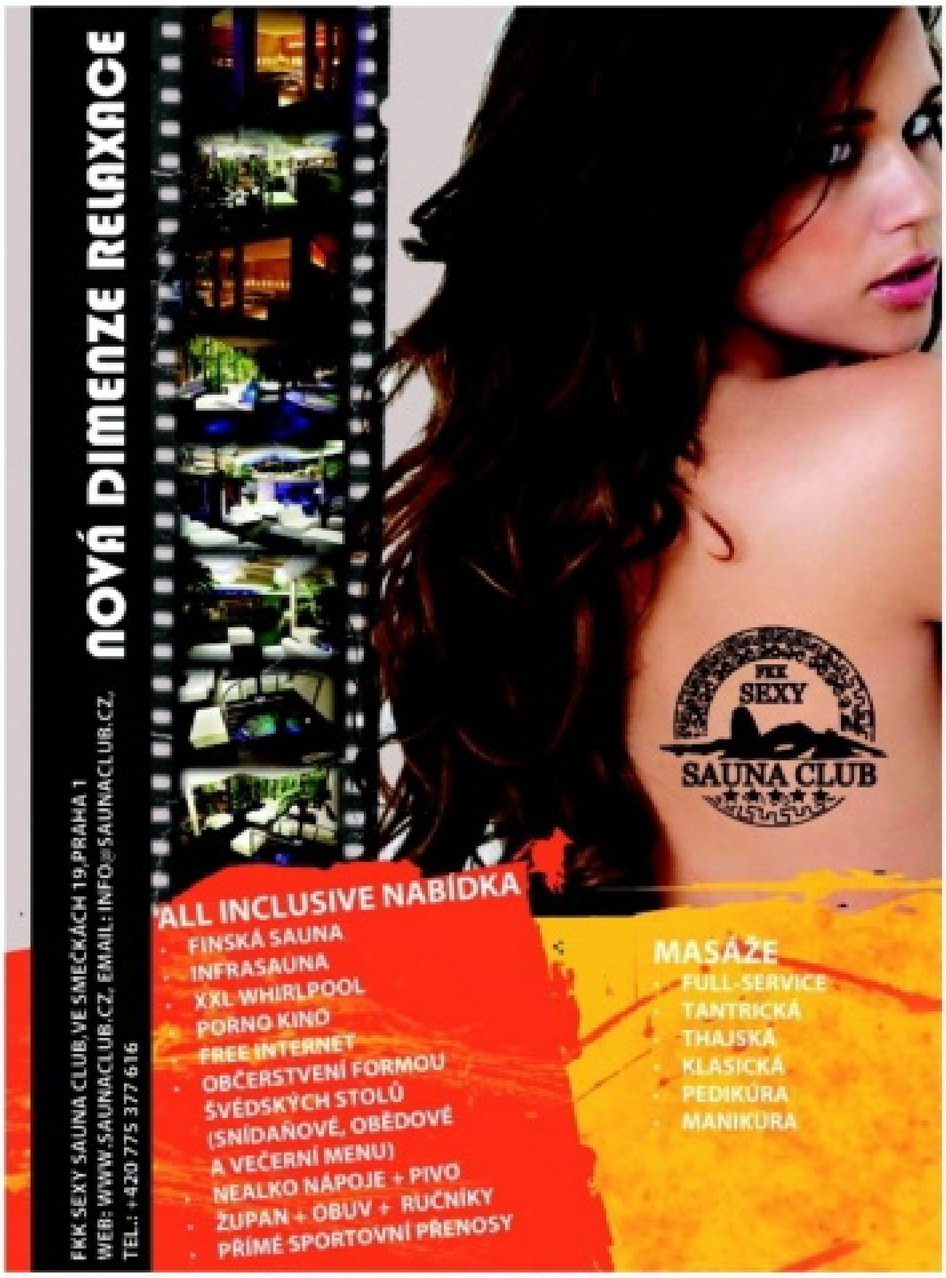

PORNO MOBIL

Získej do svého mobilu každý měsíc

24 videí a 40 fotek

– pošli SMS ve tvaru **MPC** na číslo **909 99**

a každý týden obdržíš 6 videí a 10 fotek

MÁM TO RÁDA TVRDĚ
909 46 46 58

www.ahainfo.cz, Gryf s.r.o., 46Kč/min. vč. DPH. Od 18+, www.platmobilem.cz

909 46 46 55
SEX ŽIVĚ!!!

FOTOSEZNAMKA

Hledám samečka, který by dokázal znova a znova uspokojit, na všechny způsoby - brutálně i něžně, dravě i váhavě, nadrženou samičku..... Pošli mi sms ve tvaru: NORCA40 + text a pošli na 909 0350.

sms: NORCA40 na 909 03 50

Ahojky! Hledám někoho, kdo mě pořádně ošuká a nebude o tom jen mluvit. Mám to moc moc ráda! Pošli mi sms ve tvaru: IZABELA36 + text a pošli na 909 0350. Zkus to semnou a uvidíš!

sms: IZABELA36 na 909 03 50

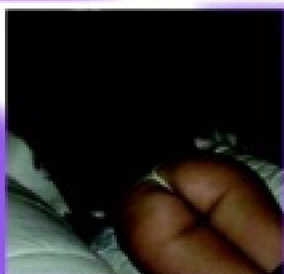

Ahoj jsem 24 letá končící studentka. Hledám touto cestou někoho pro občasné setkání. Nejdříve bychom mohli někam zajít a uvidíme. Napiš sms: HELENA41 + text na 909 0350.

sms: HELENKA41 na 909 03 50

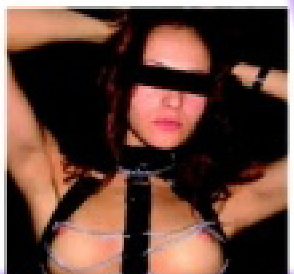

Hledám touto cestou muže pro občasné schůzky i příjemné erotické chvíle, bez závazků. Zdraví a diskrétnost podmínkou. Napiš sms ve tvaru: TEREZA35 + text na číslo 909 0350.

sms: TEREZA35 na 909 03 50

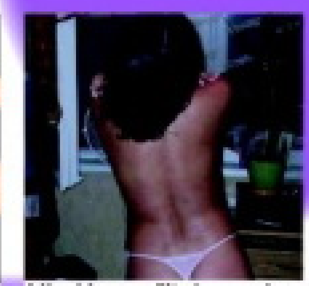

Hledám přítele nejen na sex. Mám ráda jízdu na kole a přírodu. Ozve se sportovně kulturní kříženec? Napiš sms ve tvaru: JIRINA38 + text na číslo 909 0350. Ozvu se určitě všem.

sms: JIRINA38 na 909 03 50

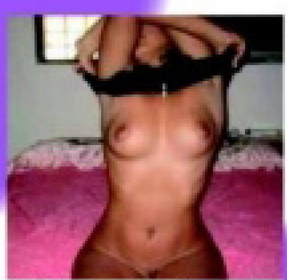

Třeba pro partu mužů při kartách nebo kulečníku nabízím svoji nahou společnost. Zúčastním se hry, nebo udělám obsluhu. Pošli sms ve tvaru: DIANA52 + text na 909 0350.

sms: DIANKA52 na 909 03 50

KVALITNÍ PORNO ZA SUPER CENU!

super cena **49,90 Kč!**

KAŽDÝ MĚSÍC NEJNOVĚJŠÍ PORNO NA TRHU

VZRUŠUJÍCÍ AKCE • DIVOKÉ ORGASMY • ABSOLUTNÍ USPOKOJENÍ

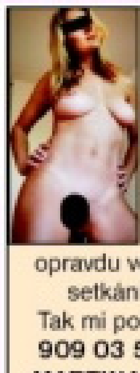

Jsem rozvedená a nezávislá, jenom na sexu! Hledám sexuálně schopného chlapa na opravdu velmi vzrušující setkání! Jsi to ty? Tak mi pošli SMS na č. **909 03 50**, kde napiš **MARTINA31** a třeba **co máš v sexu nejraději**. Třeba to spolu vyzkoušíme!

Zajišťuje PSMS s.r.o., P.O.BOX 68, Praha 4. Cena 50 Kč/SMS. Pro starší 18 let.

Jsem delší dobu sama a sex sólo mě už nebaví, hledám fajn muže na erotické dovádění u mě doma, jsem z Prahy. Napiš sms ve tvaru: BLAZA24 + text na číslo 909 0350. Líbí se ti můj zadeček?

sms: BLAZA24 na 909 03 50

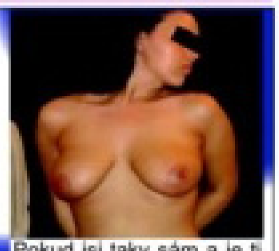

Pokud jsi taky sám a je ti smutno, jako mně napiš, prozatím nezávazně 37 leté 166/65/ č. 3, rozvedené Zorče. Napiš sms ve tvaru: ZORCA15 + text na číslo 909 0350. Nechci být stále sama!

sms: ZORCA15 na 909 03 50

Příklad: ZORCA15 Jmenuji se Lukas a rad bych si s tebou povidal... a pošli na číslo 909 0350

LEO vychází měsíčně

ročník: 22, číslo: 9
vychází: 3. 8. 2011
cena: 69,– Kč; 3,– €
cena s DVD: 149,– Kč; 7,– €

Šéfredaktor
Miloš Barta, tel.: 281 090 625
e-mail: milos.barta@pk62.cz

Fotograf
Martin Jansa, tel.: 608 322 488
e-mail: martin.jansa@pk62.cz

Grafik
Sollon, tel.: 281 090 605
e-mail: sollon@pk62.cz

Podatelna
Andrea Zemanová
tel.: 281 090 604

Manažer marketingu
tel.: 281 090 677

Inzerce a reklama
Pavel Mojžíš
(vedoucí)
tel.: 281 000 612
e-mail: pavel.mojzis@pk62.cz

Adresa redakce
Leo, P.O.Box 163
Černokostelecká 20/2020
100 31 Praha 10
e-mail: leo@pk62.cz

Předplatné
Distribuci pro předplatitele v zastoupení vydavatele provádí
A.L.L. Production, a. r. o.,
P.O.Box 732, 111 21 Praha 1

Smluvní vztah mezi vydavatelem a předplatitelem se řídí Všeobecnými smluvními podmínkami pro předplatitele.

Objednávky předplatného
tel.: 840 306 090
fax: 234 092 813
e-mail: predplatne@predplatne.cz

Vydavatel
PK 62, a. s., Bohdalecká 6/1420
101 00 Praha 10, IČO: 26211416
DIČ: CZ26211416
tel.: 281 090 601, fax: 281 090 622
www.pk62.cz, www.leo.cz

Vedoucí výroby
Ing. Iva Drbalová, tel.: 281 090 619
e-mail: iva.drbalova@pk62.cz

Produkční
Romana Kostelecká, tel.: 281 090 619
e-mail: romana.kostelecka@pk62.cz

Sekretariát
Monika Ludělová
tel.: 281 090 601
e-mail: sekretariat@pk62.cz

Fakturace a honoráře
tel.: 281 090 614
e-mail: fakturace@pk62.cz

Distribuce
Ivana Přibyslavská (ředitelka)
tel.: 281 090 595
fax: 281 090 620
e-mail: ivana.pribyslavska@pk62.cz
Lenka Chaloupová
tel.: 281 090 621
fax: 281 090 620
e-mail: lenka.chaloupova@pk62.cz
Vlasta Oulehlová
tel.: 281 090 621
fax: 281 090 620
e-mail: vlasta.oulehlova@pk62.cz

Obrazový archiv
Blanka Kohoutová
Jana Maršálová
tel.: 281 090 613
e-mail: archiv@pk62.cz

Recepce
tel.: 281 090 611

Repro
Reprostudio RF Hobby, s. r. o.
Bohdalecká 8, 101 00 Praha 10
Veronika Čermáková (vedoucí)
tel.: 281 000 754
e-mail: veronika.cermakova@rf-hobby.cz

Tiskne
Česká Unigrafie, a. s.,
Podbělohorská 540/26
190 40 Praha 9

Distribuce
Distribuci po celé ČR zajišťuje
Mediaprint & Kapa Pressegroup,
spol. s r. o.

Evidence
MIČ 46 579, MK ČR E 5231
MK ČR E 13352 (časopis s DVD)
ISSN 1211-4472, místo vydávání: Praha

V našem vydavatelství dále vychází:
Leo, Extáze, Sex kontakt magazín, České loštice, Fantastic, Flirt, Markýz, Právě 18, Lolity – Leo Speciál, České loštice Speciál, Perfect Girls, Porno roku, Oldies, XXX Gold Edition, České poničky

Předplatné:
Předplatné všech titulů PK 62, a. s. na www.predplatne.cz nebo telefonicky na č. 840 306 090

V zahraničí vydáváme:
Polsko: EKTASY, LOLITY, POLKI W LÓŻKU, SEX FANTASY, SEX KONTAKT MAGAZYN
Rakousko: EXTASE, PRIVAT SEX
Maďarsko: SUPER EXTÁZIS SZEXLESS, SZEX BAZÁR
Norsko: SEXPLOSJON, SEXPLOSJON AMATØR
Podrobné informace o našich časopisech najdete na stránkách www.pk62.cz

Nevyžádané rukopisy se nevracejí. Vydavatel neodpovídá za obsah inzerce. Všechny modely v tomto čísle jsou starší 18 let.

Prodej a jakékoli šíření povoleno jen s písemným souhlasem vydavatele. Tento magazín není být prodáván a jeho obsah zpřístupněn osobám mladším 18 let.
© PK 62, a. s. 2011

MILÍ ČTENÁŘI!

Přišel nám dopis od čtenáře, který se svěřil, že v současných tropických teplotách se mu vůbec nechce šoustat, protože se při tom nelidsky potí a vůbec ho jakýkoliv pohyb vyčerpává, a vyjadřoval svůj vděk za existenci magazínu Leo, protože vyhonit si prý zvládá (večer, když teplota aspoň trochu klesne), v pohodě. Poděšil nás a zároveň inspiroval, takže jsme do tohoto čísla místo instruktážních materiálů, které by vás vybízely k těm nesnesitelně aktivním pohybům pánví, zařadili spíše články oddechové. Můžete třeba na stranách 50 a 51 nastudovat základní výrazivo, nezbytné při lovu kundiček ve světě.
A portrétů holek, nad jejichž fotkami se můžete věnovat úspornému letnímu sólo-sexu, tady najdete samozřejmě taky dost.
Moc se nezpotte!

Richard Světlý, šéfredaktor
richard.svetly@pk62.cz

Z OBSAHU ČÍSLA

18 SEXPERT
PŘIPRAVEN NA LETNÍ ŘÁDĚNÍ?
Dovolené jsou tu, u vodních ploch se to začíná hemžit žádoucím řeživem a pánské plavky od třinácti do sedmdesáti se divoce dmou. Libida jedou na plný výkon a šukal by každý, kdo má čím. Jsi plážový playboy, nebo týpek, který jakž takž zaboduje v samoobsluze? Ověř si raději předem své šance na žhavý prázdninový zásun v našem speciálním testu!

40 LEO STAR
TEMNÝ ANDĚL Nadprůměrně vysoká, štíhlá jako gazela a vybavená znamenitým poprsím se ve dvaceti letech připojila k houfu koček z východní Evropy, které se rozhodly zazářit na poli světové erotiky. Se zářivým úsměvem, který projasňuje její potemnělé umělecké jméno – Angel Dark.

50 LEO TRENDY
JAZYKOVÁ VÝBAVA JE ZÁKLAD
Výjimečně nemáme na mysli lízání kundiček (o něm to bude taky), ale hlavně schopnost domluvy. „Pojď si vrznout", „Smočil bych" nebo lakonické „Zabouchám?" zvládne i puberťák. Ale vzhledem k tomu, že čas dovolených je tady, jde nám o to, jestli jste stejně dobře schopni domluvit si šukačku třeba s Angličankou nebo Němkou. No...?

63 MIMO MÍSU
SENDVIČ, POCHOUTKA ZVRHLÍKŮ
Dnes se podíváme blíž na oblíbenou šukací polohu, kdy do ženiných sexuálních otvorů vnikají dva muži najednou. Jeden se ptákem nabourává do vzrušené pochvy a druhý pomalu zasouvá do jejího análu. Tato, zvlášť v pornofilmech velmi oblíbená poloha, se nazývá sendvič.

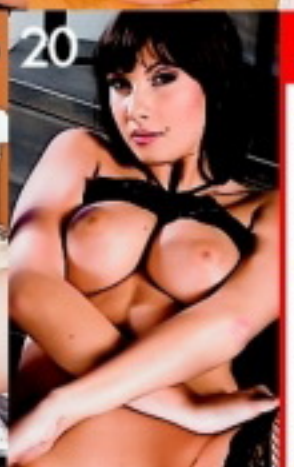

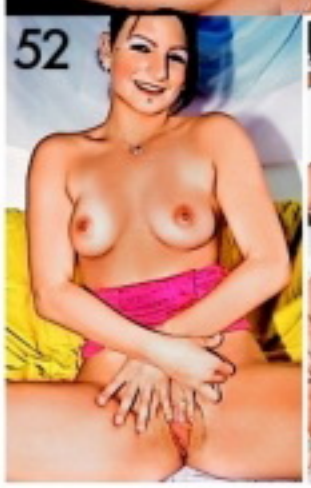

JAK SI POŘÍDIT LEO TV?

1) SATELIT – KARTY GITAL
V současné době je nejrychlejší cestou karta od společnosti GITAL. LEO TV je k dispozici na široké paletě produktových karet GITAL. Další potřebné informace: **www.gital.cz**

2) PEVNÁ LINKA – O2 TV
Od 1.9.2008 je LEO TV dostupná také v IPTV provozované společnosti Telefónica O2. Pro více informací použijte např.: **www.O2-TV.cz**

3) SATELIT – KARTY TAT, NOVĚ POD NÁZVEM SKYLINK
Od 1. 10. 2008 je Leo TV nově dostupná na kartách TaT. Bližší informace naleznete na: **www.skylink.cz**

4) PRO KABELOVÉ TELEVIZE
V současné době má LEO TV podepsané smlouvy o šíření programu s desítkami kabelových operátorů po celé republice. Pro urychlený příjem LEO TV doporučujeme kontaktovat Vašeho kabelového operátora a pomoci tak urychlit proces zapojení programu LEO TV do jeho nabídky.

SMS SEZNAMKA

Pohodlné, diskrétní a rychlé seznámení prostřednictvím SMS zprávy!

Místo Vašeho tel. čísla bude na konci inzerátu uveden kód, díky kterému budete se zájemci komunikovat formou SMS zpráv zcela anonymně až do doby, než si sami předáte svá telefonní čísla.

Jak odpovědět na inzerát (nebo na došlou odpověď): napište SMS ve tvaru: **IN PK 6ti místný kód text odpovědi** a odešlete na číslo **909 55 30**. Obratem obdržíte potvrzení o odeslání odpovědi inzerentovi.

Jak podat inzerát: napište SMS ve tvaru: **IN PK text inzerátu** a odešlete na číslo **909 55 30**. Obratem obdržíte potvrzení o přijetí inzerátu a Váš SMS BOX (6ti místný kód), který bude uveden pod textem inzerátu, místo Vašeho telefonního čísla)

ONA HLEDÁ JEHO

- VDANA POHLEDNA 44 LETA HLEDA ROMANTICKEHO PRITELE K OBCASNYM SCHUZKAM **IN PK 469308**
- Lb Rada bych nasla starsiho pritele milence na krasny dlouhodoby vztah a byla bych takove jeho slunicko a mi **IN PK 850541**
- Ahoj je tady nejaky vesely sympatak ja 34leta vdana,ale porad smutna pa kata **IN PK 147704**
- Pavel 51 let hleda Bi nebo L stihlejsi zenu x–45 let z Brna **IN PK 737470**
- Ahoj,jsem 36 leta zena z Brna a k peknym a nezav.schuzkam hledam hodneho pritele,s vl.bytem,ktery i vypomuze. **IN PK 921549**
- Zrala vitalni duchodkyne,zauci zajicka v s.,Ov a okoli **IN PK 876472**
- Vnadna kocicka 32 hleda kocourka na nezne mazleni,a rozptyleni,p.s.diskretne. **IN PK 030345**
- MENSI CERNOVLASKA,40 LET,VDANA,ALE ZKLAMANA A BEZ LASKY,HLEDA KAMARADA,PRITELE,MILENCE? **IN PK 131470**
- Jsi zadany, vysoky chlap a doma ti neco chybi? Tak zkus napsat vdane, 41 lete. Diky za tel. cislo. TP, UL **IN PK 737755**
- 23leta nymfomanka na urovni nabizi diskretni schuzky.Soukromi mam. **IN PK 703799**
- 39/177 tmavovlaska s 10l.dcerou casove vytizena hleda prima muze zatim jen k prijemnym schuzkam vecer nebo o vikendech. OV a okoli. **IN PK 364738**
- hezka otrokyne–subina touzi po Panovi.Najdu Pana ktery mou poslusnost odmeni? **IN PK 624046**
- Rozv.pohl.zena hleda milence na pomoc.JE MI 49 LET OL.POS.CISLO. **IN PK 776765**
- muzi ja 49/165/78 nabizim vasnivy sexy hratky napis tel.a zivot bude krasnejsi a pestrejsi. **IN PK 527152**
- Zena 50ti lete pinostihla ve znameni Lva hleda pritele k obcas. zchuzkam **IN PK 588647**
- Ahoj, hledam muze, zenateho, nebo samotneho, kteremu nic nechybi, jen laska, neha.. **IN PK 018185**
- Hledam pritele kolem 50 l na nezny sex. Baculka 45 okoli ZL. **IN PK 400545**
- Potrebuji sikovny jazyk ke spusteni vodopadu a poradny kul k nasednuti. " **IN PK 020371**
- Vdana 41–168 prsa 7 silna postava hleda staleho milence vek a barva pleti nerozhoduje podminkou je velke a vlastni zazemi Brno **IN PK 293308**
- Hl.fer chlapa i zenateho.ktery me vytahne s ".nab. dlouhodob. milen.vztah.jsem atraktini dlouhovlaska.pis **IN PK 780171**
- JSEM HOLKA 32LET Z BRNA PLNYCH TVARU HLEDAM ZATIM KAMARADA NA INTIMNI SETKAVANI KTERY MI " HANKA **IN PK 053909**
- Eva 21let z Prahy, stihla simp. hledam muze pro intimni chvile rada se bavim,experimentuji,jsem dominantni typ,lehci SM,tesim se na setkani s tebou **IN PK 700793**
- 48L SEXY STIHLA ZENA Z BRNA HLEDA SYMPATICKEHO MUZE STR.LET KE SCHUZKAM A KTERY BUDE OCHOTNY.VASE TEL.C. A UROVEN. **IN PK 497206**

ON HLEDÁ JI

- AHOJ HLEDAM MILENKU DO 40LET. Nejlepe baculatou ale neni podminkou. Na schuzky plne*u ni doma. Jizni Morava, prijedu.Ja 24/175/70.M18x4,5. Nech tel. cis. **IN PK 703944**
- Jsem 34–lety 185/82 cernovlasy,sportovni postavy.Hledam si milenku. **IN PK 506168**
- Roman z Duchcova 32/178 Hledam milenku 20–40let k obc. schuzkam u me doma,nebo prijedu. Napis cislo a jak to mas rada. Okr TP **IN PK 670327**
- Ahojda,taky jsi tak nadrzena? **IN PK 732664**
- JSEM MUZ 48/183CM/83KG MAM RAD MILOVANI ALE VERNE TRVALE JSEM ABST NEKURAK VETSIM M 22CM FINANCNE DOBRE NAJDU ZENU MLADSI? VERNOST **IN PK 824893**
- KTERA VDANA ZENA TOUZI PO DISKRETNIM MILENCI SVETSIM M OKR FM NJ VM **IN PK 609687**
- Ahoj! Chces prozit krasne milovani a jsi z okoli Breclavi nebo Brna? Nebudes litovat! Jsem zenaty,je mne 35 let,mam 193 cm,sport. postavu,pry sympaticky. **IN PK 258165**
- JSEM SPORTOVNI POSTAVI 28 LET MAM RAD SEX NA JAKYKOLI ZPUSOB. V SEXU PRIVNE ZENA A PAK TEPRV JA TAK PA BART **IN PK 388125**
- ahojky vam vsem svobodny ridic kamionu 189cm 99kg hleda touto cestou zenu do 45let ktera touzi byt milovana a prozit krasny jemny milenecky vztah zanech c **IN PK 337704**
- Muz,33/175/65,slobodny hlada zenu do 40rokou z Pardubicka na krasne intymne chvyle plne sexu pa tesim sa **IN PK 798774**
- Ahoj tady 36 lety veselej pohodar majici rad vse hezke a hledajici fajnou kamosku na prijemny sexik i kamaradske posezeni a potlachani. Ozves se? Thomas. **IN PK 973800**
- HLEDAM HOLKU OD 25 DO 30 NA SEX JM JA 32 **IN PK 785679**

Cena této služby je 30 Kč vč. DPH. Technicky zajišťuje TOPIC PRESS, s.r.o., info@topicpress.cz. Infolinka ☎ 597 608 099 (Po-Pá 9-16 hod.)

Z REDAKČNÍ POŠTY

Vaše SEXY fotky

500 ZA VAŠI FOTKU MĚSÍCE!

Těšíme se na vaše fotografie i popis toho, jak vznikaly. Máte nyní tři možnosti, jak nám je doručit: **1)** *Poštou:* ***LEO, P.O.BOX 164, Černokostelecká 20/2020, 100 31 Praha 10.*** *Na zadní straně každé fotografie musí být toto prohlášení:* ***Souhlasím se zveřejněním své fotografie v periodikách vydavatelství PK 62, a. s.*** *+ podpis, jméno, rodné číslo a adresa vyfotografované osoby.* **2)** *Mailem (včetně souhlasu):* ***leo@pk62.cz.*** **3)** *Vložit na internet na* ***www.photodepo.net,*** *kde najdete potřebné instrukce.*

1) Věra, 22 let, střední Čechy
2) Bára, Praha
3) Lucie, 26 let, jižní Morava
4) Kamila, 28 let, Brno
5) ?, 18 let, Praha
6) Ilona, 22 let, Karlovy Vary
7) Katrin, Liberec
8) ?, 20 let, Olomouc
9) Zuzana, 21 let, jižní Čechy

Technicky zajišťuje GRYF, s.r.o.; Premium SMS, s.r.o., P.O. BOX 28, Průhonice. Více na www.AHAINFO.cz. Ceny jsou vč. DPH. Infolinka tel.: 225 396 396. www.platmobilem.cz po-pá 9 - 17

www.superholky.cz ● www.digitalniarchiv.cz ● www.ctyricitky.cz ● www.lolitky.cz ● www.mrdej.cz ● www.sexyshow.cz ● www.realityfucking.cz

909 464 655 Vykrop mi škvírku!

Pro starší 18 let. 40 Kč/min. MPL P.O. BOX 28, Průhonice. Tyto služby neposkytuje O2, T-Mobile a Vodafone.

Kdo by odolal pohledu na tuhle exotickou krásku? Dvaadvacetiletá trenérka fitness má sex v očích. Rukama vám projede svaly, pevně uchopí penis a zasune si ho do horkých úst. Dokonalý koncert jejího jazyka a něžných zubů přivede každého do extáze za pár minut. A to je jen předehra, jízda pokračuje mezi jejími nádhernými ňadry, pak trénovaná stehna nedovolí únik a ruce zavedou ocas přímo do sladké a horké kundy.

DEBIE

DEBIE

Přiráží jako smyslů zbavená, chvíli je nahoře, pak se otočí a nechá se mrdat zezadu. Když se zdá, že už nic lepšího nemůže přijít, nastaví prdelku a za chvíli její tělo zmítají záchvěvy neskutečně silného orgasmu. Odpočívá jen chvíli a už vám její oči jasně řeknou, na co má chuť...

909464656
CHCI TO HLUBOKO

Zaplatila si mě

Neznám nic rajcovnějšího, než chodit v punčochách a bez kalhotek pod minisukní po městě. Největší trhák ale byl, když mě jednou sbalila ženská. Krásná, elegantně oblečená dáma ke mně přišla, rovnou mě pohladila po zadku a pak mi do ruky strčila nějaké peníze. „Pojď," řekla a otevřela mi dveře auta. Až u ní doma jsem zjistila, že si mě zaplatila jako dárek pro svého manžela. Musela jsem mu předvést striptýz a pak si lehnout s roztaženýma nohama na postel. Ona seděla v křesle, kouřila a dívala se, jak si to spolu rozdáváme. Pak típla cigáro, svlékla se a lehla si k nám. Větší jízdu jsem v životě nezažila. A musím říct, že byla lepší než on, dávaly jsme si to spolu až do rána.

LEO TV JEDINÁ ČESKÁ EROTICKÁ TELEVIZE!

SATELIT

www.CSLINK.cz
www.SKYLINK.cz

IP TV

PEVNÁ LINKA

www.O2-TV.cz

Máš rád LEO TV? Nemůžeš pravidelně sledovat vysílání? Máme pro tebe řešení!

Dostaneš sestřih toho nejlepšího z každého dne přímo do svého mobilu! Pošli SMS ve tvaru LEOTV na číslo 909 99. Dopřej si ještě dnes exkluzivní vzrušující videa a řadu dalších výhod za pouhých Kč 99 měsíčně! Ještě nikdy to nebylo tak jednoduché!

Staň se členem klubu LEO TV a přesvědč se o tom! **www.klubleotv.cz**

Službu technicky zajišťuje PSMS, s.r.o., P.O.BOX 68, 140 21 Praha 4, www.premiumservices.cz. Pouze pro starší 18 let. Pro zobrazení videa je třeba mít aktivovaný WAP a telefon s integrovaným přehrávačem videa.

W.LEOTV.CZ - TVOJE KAŽDODENNÍ DÁVKA NEŘESTI

KABELOVKA

Kontaktuj svého TV operátora!

SLOVENSKO

Kontaktuj svojho operátora, či už má LEO TV aj pre teba!

JEŠTĚ DNES U TEBE DOMA!

ŽANETA

Hrozně ráda se předvádím. Dělám aerobik a vystupuji jako roztleskávačka. Vím, že mám dobrý tělo a líbí se mi, když na mě kouká hodně kluků. Doma jsem si už mockrát zkoušela před zrcadlem striptýz a jednou bych určitě ráda zkusila pracovat jako topless tanečnice. Spala jsem zatím jenom s jedním klukem, ale nebyl to žádný zázrak.

909 46 46 65
VYKOUŘÍM TĚ!

Chtěla bych zkušeného milence s perfektní sportovní postavou. Nejvíc by se mi líbilo, kdyby mi to dělal zezadu, a mohl by mě klidně přitom občas i plácnout přes zadek. U kamarádky jsem viděla porno, kde ty holky dostávaly rákoskou a řemenem a docela mě to vzrušovalo. Teda ne že bych musela mít jelita, ale takové lehké, štiplavé plácání... Prý se to jmenuje spanking. Když si ji honím, někdy se sama přes zadek plácám a vždycky se přitom udělám mnohem líp!

TO NEJLEPŠÍ Z ČESKÉ EROTIKY NA VAŠICH OBRAZOVKÁCH!

Jediná česká erotická televize LEO TV vám denně přináší kromě živě vysílané show nahých českých dívek také spoustu originálních pořadů. Výběr je opravdu široký a na své si přijdou jak milovníci mladých dívek, tak zralých paniček. Především se ale ve většině pořadů pořádně šuká, přiráží a stříká. Následujících pět tipů berte jen jako malou ochutnávku:

LEO LOVEC 2

Pořady, ve kterých zkušenější samci oslovují mladé dívky na ulici a přemlouvají je k sexu před kamerou, patří obecně k nejoblíbenějším. Patří k nim i LEO lovec. Loni jste viděli první řadu a nyní na váš čekají další díly. Opět se setkáte s kluky, které vysíláme do boje na ulici a do parků, aby dokázali svoji výmluvnost a přemlouvali mladé dívky k neřestem. Začíná to většinou nevinně, v první fázi chce jen ukázat prsa. Některé dívky přesvědčí až lehká finanční motivace, ale jako v životě i tady se dá padnout rovnou na nymfomanku. A když už jednou slečna ty kozy ukáže, pak už je snadnější ji přesvědčit i k daleko těžším „hříškům".

MLADÉ STUDENTKY A STARÍ CHLÍPNÍCI 2

Tak tohle prostě musíte vidět! Natočili jsme pro vás další mladé holky, který si to rozdávají se starými chlápky! Jdou do toho fakt tvrdě! Uvidíte fakt husté soulože! Tyhle holky si s věkem v posteli problém nedělají a jdou do toho natvrdo! Svým o hodně starším partnerům kouří ptáky, nechávají si od nich prstit a lízat svoje svěží pičky. A věřte, nebo nevěřte, těm starým kancům jejich ocasy stojí, takže s dívkami vystřídají všechny polohy, i když nejlip se jim to asi líbí na koníčka. A vy to uvidíte pěkně detailně! Máte rádi věkový rozdíl v posteli? Líbí se vám, když se mladé holky nechávají vyšoustat starými, ale pořád nadržených perverzáky? Pak vám nesmí ujít další díly pořadu LEO TV Mladé studentky & staří chlípníci, které běží aktuálně na obrazovce!

PŘEFIKNUTÉ MODELKY 2

První řada Přefiknutých modelek se divákům hodně líbila a jako u každého úspěšného projektu zákonitě následuje pokračování. Opět vás zavedeme do ateliéru, kam chodí dívky samy a dobrovolně. Netuší ovšem, co je v něm čeká. Která z mladých holek by netoužila nafotit nějaké pěkné snímky jako modelka? Většina je ochotná udělat fotky i v plavkách a ochotně se svlékne do spodního prádla. Z tohoto ateliéru ovšem odejdou až poté, co prožijí pár orgasmů a dostanou na tvář nebo na kozy vydatnou porci semene. Na začátku to ovšem žádná z nich netuší. A protože Přefiknuté modelky už znáte, je vám jasné,

že každá z dívek, kterou na začátku uvidí, skončí se ztopořeným ptákem mezi stydkými pysky!

LEO TAXI 2

Během prvních výprav nestydatých taxikářů do ulic měst i na venkovské silnice se nám podařilo „ulovit" spoustu zájemkyň o svezení. Jak už diváci LEO TV vědí, v tomhle taxíku se rozhodně peněz neplatí. Tady holky projeví svoji vděčnost tím, že si to s taxikářem rozdají – samozřejmě jsou na to hned na začátku upozorněny. A divili byste se, kolik z nich si takovouhle jízdu i následnou parádní šukačku nedokáže odřít. Vyslali jsme na „bojový průzkum" další taxikáře a výsledek nyní můžete vidět na obrazovkách LEO TV každý sobotní večer v pořadu LEO TAXI 2. Čekají na vás nové svůdné stopařky a pasažérky, které ovšem vždycky dopadnou stejně: s pěkně postřikaným obličejem nebo kozami! Nabídneme vám celou jízdu, od počátečního oslovení přes svlékání a kouření až po důkladnou šoustačku

PŘEPADENÍ NA PRACOVIŠTI 2

Asi to znáte taky – někdy na člověka přijdou sexuální choutky tak, že se neubrání a musí to mít hned! Co? No přece pořádné šukání! Vrhne se potom na svůj protějšek kdekoliv, třeba i při práci! Máte taky rádi nečekané rychlovky? Pak je tenhle pořad právě pro vás! Přepadení na pracovišti patřilo k velmi oblíbeným pořadům a často jste se nás ptali, zda připravujeme další díly. Odpověď zněla „ano" – a nyní jste se dočkali. Víkendy patří pořadu, ve kterém dokazujeme, že na rychlovky není žádné místo nevhodné. Když to holt na jednoho přijde a chce si zašukat, tak svého partnera či partnerku ojede

přímo v pracovní době! Přepadení na pracovišti 2 vás čeká v posledních týdnech starého roku v prvních týdnech nového a určitě si ho užijete!

EXPRESS SEZNAMKA

Jak odpovědět: Pošli sms ve tvaru:

přezdívka(mezera)text

a pošli na číslo 909 0350.

PŘÍKLAD: PETA57 Ahoj, rad bych se seznamil. Jmenuji se Karel a je mi 30 let... a odešli na číslo 909 0350.

Žiju tak dlouho sama, že jsem se rozhodla pro seznámení touto cestou. Hledám muže libovolného věku. Napiš sms: **PETA57** + text na **909 0350**.

Jsem solidně zajištěná, pracuji v zahr. firmě, můj věk se přehoupl lehce přes 30 a přesto jsem stále sama. Pošli sms: **ALBA37** + text na **909 0350**. Ozvu se.

Ahoj, jsem studentka, je mi 25 a ráda bych, aby mě zaučil nějaký zkušený muž. Na věku nezáleží. Pošli sms ve tvaru: **MAHULENA38** + text na **909 0350**.

Jsem delší dobu sama a přitom miluji sex. Mám slušnou sbírku prádla a korzetů. Chceš je vidět? Pošli sms: **MILDA31** + text a pošli na **909 0350**.

PSMS s.r.o., P.O. BOX 28, Praha 4, 50Kč/sms vč. DPH, www.AHAINFO.cz, Od 18+, www.platmobilem.cz

LARYNE

Když mi ji pořádně olížeš...

Už na mě chvíli koukáš a řekla bych, že ti nejsem lhostejná (ani tomu klacku, co se ti rýsuje v kalhotách). Tak mě netrap a pořádně mi ji projeď! Pojď a narvi mi ten krásně tvrdej ocas do kundy. Zdám se ti vulgární? To je v pořádku. Když si totiž lehnu postele, stává se ze mě sprostá kurvička a nemyslím na nic jiného než na pořádný klacek, který se noří do mé mokré kundičky. Nechci, abys cokoliv odfláknul, protože chci z postele odlézt po čtyřech. Napůl se dá dělat spousta věcí, ale určitě ne pořádná šoustačka. Nepustím tě dřív, než mi tu dírku úplně rozšukáš.

909 46 46 62
SWINGERS

LARYNE

Mám ráda svá stehna a miluju, když se lesknou šťávou, která mi teče z kundičky. Bylo by taky fajn, kdybys nezapomněl ani na mou prdelku. Roztáhni mi půlky a pak už to nechám na tobě. Jazyk nebo ocas? Vyber si. Když mi ji pořádně olížeš a projedeš prstem, budu mokrá a připravená... Mačkej a cucej mi kozy, hlaď mě po stehnech, hraj si s mými láplíčky a zažiješ sex roku, na to můžeš vzít jed!

Připraven na letní řádění?

Dovolené jsou tu, u vodních ploch se to začíná hemžit žádoucím řezivem a pánské plavky od třinácti do sedmdesáti se divoce dmou. Libida jedou na plný výkon a šukal by každý, kdo má čím. Jsi plážový playboy, nebo týpek, který jakž takž zaboduje v samoobsluze? Ověř si raději předem své šance na žhavý prázdninový zásun v našem speciálním testu!

1 MASKOVÁNÍ

Nastoupit na rozpálený písek s barvou kůže jako zaprané prostěradlo, brácha Wesleyho Snipese, nebo po taktické zimní průpravě v soláriu? Mrkni do zrcadla a poctivě se ohodnoť:

JAKOU BARVU MÁ TVOJE KŮŽE?

a) 10 bodů
b) 0 bodů
c) 5 bodů

2 VÝZBROJ

Že stačí tvůj přirozený šarm a pár kilo sex-appealu, které máš ostatně vždycky při sobě? Nemusí to být tak docela pravda. Co se hodí jinde, může na pláži působit směšně nepatřičně, takže pozor:

CO SI VEZMEŠ K VODĚ?

a) Knihu 10 bodů
b) Plavky 0 bodů
c) Foťák 5 bodů
d) Opalovací krém 5 bodů
e) Sluneční brýle 0 bodů
f) Placatici kořalky 10 bodů
g) Nafukovací kruh 10 bodů
h) Zapalovač 5 bodů
i) Kondomy 0 bodů

3 CÍL OPERACE

Každý má svůj vkus a oblíbenou cílovou skupinu, přesto je pro objektivní výsledek testu důležité určit, kterým směrem bys napřel své seznamovací úsilí. Takže, mládě s culíky, opálenou kočičku nebo macatou maminu?

PO KOM VYSTARTUJEŠ?
a) 10 bodů **b)** 0 bodů **c)** 5 bodů

4 TECHNICKO TAKTICKÁ PRŮPRAVA

První kontakt s vyhlédnutou kořistí bývá rozhodujícím okamžikem celé operace, ale i v následujících minutách můžeš všechno výrazně zlepšit, nebo také totálně pohřbít. Jistě, je to jen hra, ale má svá železná pravidla.

PRVNÍ OTÁZKA NEZNÁMÉ BUDE:
a) To je ale vedro, co? 5 bodů
b) Mohu si k vám přilehnout? 0 bodů
c) Támhle ten vazoun patří k vám? 10 bodů

PŘEDSTAVÍŠ SE JAKO:
a) Profesionální masér 0 bodů
b) Redaktor Leo magazínu 5 bodů
c) Profesor etymologie 10 bodů

SVOU OBĚŤ POZVEŠ:
a) Na koncert filharmonie 10 bodů
b) Zaplavat si 5 bodů
c) Do opuštěné zátoky 0 bodů

NEJMÉNĚ SE ZPOTÍŠ:
a) Při souloži ve vodě 0 bodů
b) U půllitru vychlazené dvanáctky 10 bodů
c) V bílém tričku 5 bodů

Sečti si získané body a vyhledej výsledek. Dozvíš se, jestli sbalit osušku a Ray-Bany, nebo raději zamířit do hotelové koupelny s gumovou vaginou a tubou lubrikantu.

VYHODNOCENÍ:

MASKOVÁNÍ
a) Kůži barvy rubáše královnu pláží neuchvátíš. Nechoď mezi naháče dřív, než ztmavneš aspoň na úroveň průměrného Roma.
b) Tak je to správně! Na lov mezi bronzová těla rekreujících se kundiček můžeš s klidným svědomím vyrazit, nebudeš mezi nimi svítit jako albín!
c) Zřejmě máš dost volna, aby ses nečinně smažil na sluníčku. Měl bys ale k téhle barvě také mít negroidní rysy a pětadvaceticentimetrovou kládu.

VÝZBROJ
a) Nejdeš do studovny, ale balit ženské, proboha! Intelektuálky se loví po kavárnách, ne u moře.
b) Jestli se nechystáš na nudistickou pláž, bez plavek tvé výboje skončí dřív, než stačíš otevřít pusu. Jednoznačně ano.
c) Zkusit vyhlédnutou kočku napřed vyblejsknout? Koneckonců, je lepší přinést si pár fotek žen nahoře bez než jenom písek v plavkách.
d) Ano, nabídnout dámě, že jí natřeš záda krémem, je naprosto klasický fígl. V Brazílii funguje i profesionální natěrač prdelek, zádíček a hrudí...
e) Základní potřeba každého letního lamače srdcí a stahovače bikin. Bez nich neuvidíš, na koho cílí tvůj šarm, a ještě se budeš křenit jako jouda.
f) Jdeš se ožrat, nebo si zapíchat? Jestli nezlomíš holku bez toho, abys do ní něco nalil, zůstaň radši v domovské nálevně a nepruď u vody!
g) Nejsi cvok? Že tam jdeš s rodinou a někdo to dětem nést musí? To sis asi spletl časopis, Naše rodina nemívá na obálce nahou blondýnu...
h) Připálit dámě je galantní, ale rozhlédl ses někdy na pláži pečlivě? Frčí tam spíš namakaní sportovci než frajeři s cigárem v koutku.
i) Gumu si na lov kundiček nebere jenom sklerotik. Neznáme horší situaci, než když zvlhlá blondýnka po zjištění, že ji nemáš, vyhlásí stop-stav.

CÍL OPERACE
a) Sotva osmnáctka a ještě k tomu právě objevující své erotogenní zóny? Zapadni do křoví a vyvrhni kapra, cokoliv jiného je holé šílenství!
b) No ovšem, kam jinam napřít své úsilí? Osamělá kočička kolem dvacítky, prsíčka a šuplík na ptáky k nakousnutí – co víc bys chtěl?
c) Nebudeme ti tvůj vkus rozmlouvat, ale fakt se chceš jednou vnoučatům chlubit, jak jsi na Mácháči pígloval utahanou mámu od tří dětí?!

TECHNICKO TAKTICKÁ PRŮPRAVA
(Rozbor by zabral neúnosně místa, jenom sečti body.)

VÝSLEDKY

90–65 BODŮ:
Vzdej to. Nejspíš máš barvu bílé kávy, na pláž by sis vzal telefonní seznam a nejbližší kočce se představil jako profík přes chrobáky. Třeba by sis užil, ale sex roku těžko... Zůstaň radši věrný Leo magazínu, naše holky tě nezklamou.

60–35 BODŮ:
Šedý průměr, kamaráde, máš rozhodně co zlepšovat. Gumového kačera a řeči o nablblých kulturistech nech příště doma, přečti si radši ještě jednou náš rozbor a mákni na tom, možná stihneš zásun snů ještě letos. Držíme ti palce.

30–0 BODŮ:
Smekáme, pane kolego! Není co dodat ani vás učit, jenom pevně věříme, že si foťák na své cesty za vlhkým masíčkem berete vždycky a hlavně že se o výsledky svých výbojů podělíte s námi i ostatními čtenáři na www.photodepo.net.

909 464 655 Počkej mi bříško!

CHCEŠ SE MAZLIT? 909 46 46 62

CONNY

Osm až deset orgasmů

Conny chodí do druhého ročníku vysoké školy a je přímo posedlá sexem. Dlouho to zkoušela jen s klukama, ale teď díky své spolužačce Viky zjistila, že milování s holkou je stejně dobré, ne-li někdy ještě lepší. Scházejí se pravidelně na koleji a hrají svou tajnou chlípnou hru. Vítězkou se stane ta, která přivede svou milenku k většímu počtu orgasmů. Dokud používaly jen ruce a jazyky, bývalo skóre velmi vyrovnané, maximum byly u obou čtyři orgasmy za sebou. Po několika týdnech se ale Viky nedávno vytasila s novou tajnou zbraní – obrovským červeným vibrátorem, a tak, aby nezůstala pozadu, koupila v sex shopu pořádný latexový připínací penis. Jejich lesbické hrátky teď většinou začínají už odpoledne.

Osm až deset orgasmů

Ze začátku ještě klasickým způsobem, lízání kundičky je vždycky skvělé. Ale konce těchhle lesbických orgií se posunuly daleko přes půlnoc. Viky většinou mrdá Conny zezadu (někdy do kundičky, ale párkrát už si to daly i do análku) a přitom si stihá sama prošukávat tím rudým gigantem vlastní dírku. Potom si vymění role, jenom s tím rozdílem, že Viky má radši, když ji Conny klátí v misionáři. Každá teď mívá osm i deset orgasmů za sebou a ráno se jim vůbec nechce vstávat...

CONNY

USMĚVAVÁ GAZELA

VĚK: 23 let
PRACUJE JAKO: zdravotní sestra
MÍRY: 85-57-90
KDE TO MÁ NEJRADŠI: v přírodě
PRVNÍ ŠUKÁNÍ: v sedmnácti
OBLÍBENÁ POLOHA: misionář, totální klasika
OBLÍBENÁ POMŮCKA: když už, dělá si to rukou

Iveta je živoucím důkazem jednoho z nejrozšířenějších tvrzení, že zdravotní sestřičky šukají první ligu a nedělají s tím žádné štrachy. A nejen to. Že holky, pečující o naše pochroumané (a nadržené) údy, rády, často a dobře píchají (nejen injekce), ještě nezaručuje, že jsou to prvotřídní kočky. Ovšem sami po prvním pohledu na dnešní strip musíte uznat, že Ivetka je fakt výstavní kousek...

Ano, přiznáváme, dnes to nebude tak moc „strip". Iveta zaprvé přišla jenom v prádle, minisukni a tílku...

...a hlavně, sotva shodila ty dva hadříky, byli jsme z ní naprosto na větvi. Takže při oské show si musela vystačit...

...se svou krajkovou podprsenkou a kalhotkami. Ale zjevně ji to nijak moc nevadilo. Byla v pohodě.

Žádná supermodelka, ale zdravě nezakomplexovaná holka, u které je hned jasné, že sex „může".

Taky jsme hned pochopili, že má ráda svoje těličko, je s ním spokojená, ráda ho svléká, ukazuje a hladí.

Nic víc od adeptky na Leo Strip nepotřebujeme (samozřejmě kromě toho, aby byla dostatečně rajcovní).

EXPRESS SEZNAMKA

Jak odpovědět: Pošli sms ve tvaru:

přezdívka(mezera)text

a pošli na číslo 909 0350.

PŘÍKLAD: SANY22 Ahoj, rad bych se seznamil. Jmenuji se Karel a je mi 30 let... a odešli na číslo 909 0350.

Mám to ráda hlavně v autě. Můžeš kdykoli a kdekoli, když máš zrovna chuť. Napiš sms ve tvaru: SANY22 + text na číslo 909 0350. Jsem často nadržená!

Jsem pěkně rozpálená, jsem žena více tvaří. V sexu se nebráním ničemu. Miluji svazování! Trofáš si? Pošli sms: SARKA21 + text na 909 0350.

Rozvedaná, jedno dítě. Chlapa jsem neměla delší dobu. Hledám milence, co nemá nikdy dost! Pošli sms ve tvaru: VERUNKA36 + text na 909 0350.

Ahoj, jsem rozmazlená kočička, mám ráda sex a mazlení. Chceš si to rozdat?Pošli sms ve tvaru: CECILIE23 + text a pošli ne 909 0350. Jsem nažhavená!

PSMS s.r.o., P.O. BOX 28, Praha 4, 50Kč/sms vč. DPH. www.AHAINFO.cz. Od 18+. www.platmobilem.cz

www.realitypornovidea.cz ● www.sexypanicky.cz ● www.sedmnactky.cz ● www.heavyporno.cz ● www.mokreorgasmy.cz ● www.gayraj.cz ● www.gang-bang.cz

909 464 655 Pocákej mi bříško!

A to tahle usmívavá brunetka bezesporu je. Prsíčka má jako sedmnáctka a kundičku krásně holou...

Kozičky se jí prý od těch sedmnácti vůbec nezměnily. O to větší chuť ji opichat jsme dostali.

Iveta sice neumí číst myšlenky, ale znáte ženy, na tohle mají neomylný šestý smysl. Muselo jí to dojít, protože...

...i když měla jen kalhotky a podprsenku, její předvádění dostalo úplně nový náboj.

Iveta má taky úžasně dlouhé, štíhlé nohy, takže footfetišista by to prádýlko ani nepotřeboval vidět.

Vsadili bychom se o roční permanentku do bordelu, že ani její kundička se od těch sedmnácti nezměnila.

Samozřejmě jsme se nemohli nezeptat, jak je to s tou nadstandardní šikovností zdravotních sestřiček.

Iveta nám upřímně odpověděla, že žádné závratné číslo partnerů za sebou nemá, ale sex má ráda hodně.

Nejvíc jí prý rajcuje dlouhé a silné cucání kroužek, hnětání zadečku s nějakým tím plácnutím navrch...

...pak pořádně hluboké lízání a prstění kundičky a nakonec pořádná, rychlá šukačka.

Řemněte zami, kdo by těhle gazele její oblíbení disciplíny nedopřál i v míře větší než malé?

Soňa bylo na kartě dost fotek a začali se věnovat jiné, podstatně zábavnější činnosti, než je práce.

909 46 46 58
ANÁL
LARA

Pořádný cákanec

Mám ji ráda pocákanou a strašně ráda se dívám, jak se můj nabíječ trefuje přesně do těch pár chloupků, které mám pod bříškem. Jo, je to někdy fuška, protože občas si ji schválně vyholím tak, že ty chloupky by se daly snad spočítat. Když mi na nich ale přistane pořádný cákanec semene, rajcuje mě to rozhodně víc, než kdybych byla úplně vyholená. Byla by to škoda, protože semeno by moc rychle steklo a já bych si to tak moc neužila. Miluji vůni spermatu a na chloupcích vydrží mnohem déle.

PORNORÁJ VE TVÉM MOBILU

Špičkové pornoklipy, které budeš mít stále u sebe a pustíš si je, kdykoliv dostaneš chuť! Vyber si ze stovek klipů přesně to, na co máš chuť. Během několika sekund si můžeš na svém mobilu pustit to nejžhavější porno! 30

ŠUKÁNÍ	ŠUKÁNÍ	ŠUKÁNÍ	ŠUKÁNÍ	ŠUKÁNÍ	ŠUKÁNÍ	ŠUKÁNÍ	ŠUKÁNÍ
LMVIDEO V650	LMVIDEO V651	LMVIDEO V648	LMVIDEO V649	LMVIDEO V652	LMVIDEO V543	LMVIDEO V505	LMVIDEO V544
ŠUKÁNÍ	ŠUKÁNÍ	ŠUKÁNÍ	ŠUKÁNÍ	ŠUKÁNÍ	ŠUKÁNÍ	ŠUKÁNÍ	ŠUKÁNÍ
LMVIDEO V654	LMVIDEO V491	LMVIDEO V653	LMVIDEO V471	LMVIDEO V655	LMVIDEO V469	LMVIDEO V577	LMVIDEO V578
ŠUKÁNÍ	ŠUKÁNÍ	ŠUKÁNÍ	ŠUKÁNÍ	ŠUKÁNÍ	ŠUKÁNÍ	ŠUKÁNÍ	ŠUKÁNÍ
LMVIDEO V492	LMVIDEO V658	LMVIDEO V656	LMVIDEO V657	LMVIDEO V672	LMVIDEO V673	LMVIDEO V659	LMVIDEO V581
ŠUKÁNÍ	ŠUKÁNÍ	ŠUKÁNÍ	ŠUKÁNÍ	ŠUKÁNÍ	ŠUKÁNÍ	ŠUKÁNÍ	ŠUKÁNÍ
LMVIDEO V495	LMVIDEO V675	LMVIDEO V494	LMVIDEO V674	LMVIDEO V549	LMVIDEO V493	LMVIDEO V463	LMVIDEO V464
ŠUKÁNÍ	ŠUKÁNÍ	ŠUKÁNÍ	ŠUKÁNÍ	KOUŘENÍ	KOUŘENÍ	KOUŘENÍ	KOUŘENÍ
LMVIDEO V676	LMVIDEO V677	LMVIDEO V582	LMVIDEO V472	LMVIDEO V534	LMVIDEO V625	LMVIDEO V508	LMVIDEO V624
KOUŘENÍ	KOUŘENÍ	KOUŘENÍ	KOUŘENÍ	KOUŘENÍ	KOUŘENÍ	KOUŘENÍ	KOUŘENÍ
LMVIDEO V564	LMVIDEO V628	LMVIDEO V626	LMVIDEO V627	LMVIDEO V630	LMVIDEO V631	LMVIDEO V512	LMVIDEO V629
KOUŘENÍ	KOUŘENÍ	KOUŘENÍ	KOUŘENÍ	KOUŘENÍ	KOUŘENÍ	KOUŘENÍ	KOUŘENÍ
LMVIDEO V633	LMVIDEO V634	LMVIDEO V632	LMVIDEO V567	LMVIDEO V678	LMVIDEO V679	LMVIDEO V635	LMVIDEO V569
KOUŘENÍ	KOUŘENÍ	KOUŘENÍ	KOUŘENÍ	VÝSTŘIKY	VÝSTŘIKY	VÝSTŘIKY	VÝSTŘIKY
LMVIDEO V682	LMVIDEO V683	LMVIDEO V680	LMVIDEO V681	LMVIDEO V583	LMVIDEO V638	LMVIDEO V636	LMVIDEO V637
VÝSTŘIKY	VÝSTŘIKY	VÝSTŘIKY	VÝSTŘIKY	VÝSTŘIKY	VÝSTŘIKY	VÝSTŘIKY	VÝSTŘIKY
LMVIDEO V641	LMVIDEO V642	LMVIDEO V639	LMVIDEO V640	LMVIDEO V644	LMVIDEO V645	LMVIDEO V587	LMVIDEO V643
VÝSTŘIKY	VÝSTŘIKY	LESBIČKY	LESBIČKY	LESBIČKY	LESBIČKY	LESBIČKY	LESBIČKY
LMVIDEO V647	LMVIDEO V646	LMVIDEO V661	LMVIDEO V660	LMVIDEO V663	LMVIDEO V664	LMVIDEO V662	LMVIDEO V487
LESBIČKY	LESBIČKY	LESBIČKY	LESBIČKY	LESBIČKY	LESBIČKY	LESBIČKY	TROJKY
LMVIDEO V667	LMVIDEO V668	LMVIDEO V665	LMVIDEO V666	LMVIDEO V670	LMVIDEO V669	LMVIDEO V671	LMVIDEO V551
TROJKY	TROJKY	TROJKY	TROJKY	TROJKY	TROJKY	TROJKY	TROJKY
LMVIDEO V593	LMVIDEO V553	LMVIDEO V552	LMVIDEO V592	LMVIDEO V590	LMVIDEO V591	LMVIDEO V576	LMVIDEO V589

Pošli SMS s textem **LMVIDEO**(mezera)**KÓD VYBRANÉHO KLIPU** na číslo **909 03 79** (pro Českou republiku) nebo **7505** (pro Slovenskou republiku) a obratem ti přijde WAP push vybraného videa. Pro stažení je třeba mít aktivovaný WAP a telefon musí mít integrovaný přehrávač videa. Všechny náhledy najdeš na **www.leomobil.cz**ČR: Cena SMS je 79 Kč včetně DPH. Provozovatelem služby je Premium SMS s.r.o., P.O. Box 68, Praha 4. SR: Cena SMS je netto 40/ brutto 48 SKK. Hawenkoar, tech. zajišťuje MegaVox s.r.o., P.O. Box 22, 850 05 Bratislava **Pouze pro osoby nad 18 let.**

Věk: *21 let* • **Míry:** *90–58–91* • **Bydliště:** *Písek* • **Zaměstnání:** *sekretářka* • **První sex:** *v šestnácti* • **Kolik měla chlapů:** *dvanáct (a čtyři holky)* • **Oblíbená pomůcka:** *vlastní ruka a zrcadlo* • **Oblíbená poloha:** *na koníčka* • **Co ji nejvíc rajcuje:** *šukat s klukem před jinou holkou* • **Tajný sen:** *zařídit si na pořádné swingers party*

Best of čtenářky Leo

Bude to nejspíš šíleným letním sluncem, které z našich čtenářek, které mají podobného ducha jako naše modelky, stahuje prádlo či plavky a nutí je vystavovat svá těla objektivům svých přátel. Léto budiž pochváleno a s ním i všechny krásné samičky, jež se za svou přitažlivost nestydí!

www.lolitky.cz

909 464 655 Počkej mi bříško!

Pro starší 18 let. 60 Kč/min. WR, P.O. BOX 28, Průhonice. Tyto služby nepodporuje O2, T-Mobile a Vodafone.

ANGIE

Mám maličkou úchylku

Nebalím chlapy na ulici. Zajdu do baru a dívám se kolem sebe. Když si někdo přisedne, ok, když ne, udělám to klidně sama. Mám takovou maličkou úchylku, balím nejradši ženatý chlapy, protože chci nejdřív přefiknout jeho a pak i jeho ženu. Zdá se ti to perverzní? Mně ne a maximálně mě to vzrušuje. Vždycky se to samozřejmě nepovede, ale s Markem to vyšlo do puntíku. Byl to vysoký brunet, podle kvádra bylo jasný, že není žádnej chudák. Sedl si ke mně na bar, něco jsme popili a skončili u něj doma. Tedy řeknu ti, uměl to víc než dobře. Měla jsem chvílemi pocit, že lítám vzduchem a on mě při tom píchá do všech dírek současně, fakt! A na nočním stolku měl navíc její fotku. Byla to neskutečná kočka, při posledních dvou orgasmech mě nejvíc dostávalo se na ni dívat. Když jsme se ráno loučili, vytáhla jsem z něj, že se žena vrátí v neděli – on že jede na služebku. V pondělí odpoledne jsem zazvonila u jeho bytu a otevřela mi vysoká bruneta v sexy kostýmku.

909 46 46 65
ORÁLNÍ SEX

Mám maličkou úchylku

Začala jsem cosi o Markovi, že mi slíbil něco sehnat, bla-bla-bla... Pochválila jsem jí kostým, během pár minut mě pozvala dál a nalila panáka. Po druhým jsem jí na rovinu řekla, jak mě rajcuje, a po třetím už jsme se svlékaly navzájem. A její jazyk v mé kundičce mě přesvědčil, že už to někdy dělala... Vracela jsem jí všechny něžnosti až k nádhernému, šílenému orgasmu. Pak ještě udělala ona mě a v devět jsme se rozloučily.

ANGIE

LEO
Mám si to
snad udělat
sama?
Conny

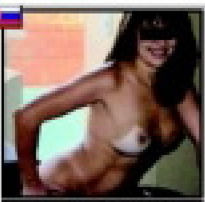

FLIRT 971

VSK: Chcel by si si to vyskúšať s atraktívnou samičkou? Nenechaj ma dlho čakať! Vek do 40 rokov a zdravie vyžadujem.

FLIRT 972

LM: Chcem sa stretnúť so sexi mužom, ktorý by so mnou prežil peknú noc. Urob mi to do oboch dierok.

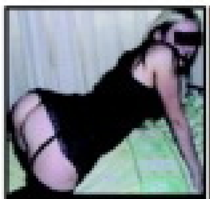

FLIRT 974

PB: Ahoj. Som prsnatá, nadržaná a opustená samica a hľadám samca na vzájomné ukojenie. Teším sa na naše stretnutie.

FLIRT 975

NM: Žena hľadá muža na občasný sex u nej doma. Všetko počas neprítomnosti môjho manžela. Ozvi sa mi! Zdravie je nutné!

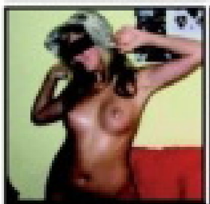

FLIRT 978

TN, NM, PN: Príjemná samička, 21-ročná VŠ hľadá nadržaného žrebca na super sex. Príď si to so mnou užiť! Zdravie je nutné.

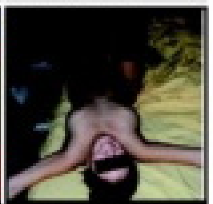

FLIRT 979

Trnava: Hľadám sympatického muža, zanedbávaného a osamelého na občasný sex u mňa doma. Teším sa na teba!

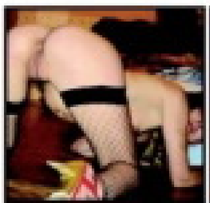

FLIRT 981

SSK: Nemáš zábrany? Chceš si so mnou užiť tvrdo aj nežne? Tak sa mi ozvi! Na všetkom sa vopred dohodneme. Už sa na teba teším!

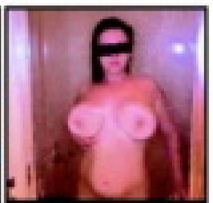

FLIRT 982

PD: Hľadám chlapa bez ohľadu na vek, ktorý sa dobrovoľne stane mojou hračkou na potešenie a bude si priať byť v mojej moci.

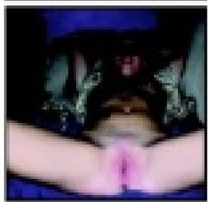

FLIRT 984

VSK: Hľadám chlapa bez ohľadu na vek, ktorý sa dobrovoľne stane mojou hračkou na potešenie a bude si priať byť v mojej moci.

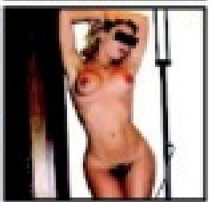

FLIRT 985

NR: Sexi žena v strednom veku hľadá muža na sex. Nenechaj ma dlho čakať. Už ma poriadne páli moja štrbinka. Ozvi sa mi!

FLIRT 987

BA, SC, PK, GA: Práve sa hrám so svojou kundou, ale to ma tak nedokáže uspokojiť, ako dotyk mužskej pevnej ruky.

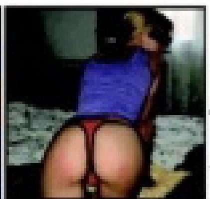

FLIRT 988

Prešov: Chceš ho zasunúť do mojej riťky? Tak na čo čakáš? Ozvi sa príjemnej blondýna v strednom veku, ktorá ti dovolí takmer všetko.

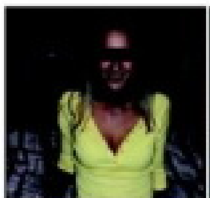

FLIRT 990

BR: Príjemná blondýnka spríjemní chvíle mužovi v strednom veku. Urobme si dobre navzájom! Teším sa na stretnutie s tebou.

FLIRT 991

VSK: Žena hľadá muža od 35 do 55 rokov. Chcem zažiť pekný a nespútaný sex. Všetko po vzájomnej dohode.

AKO ODPOVEDAŤ NA INZERÁTY:

Napíš SMS v tvare: FLIRT (medzera) ČÍSLO BOXU (medzera) TVOJ TEXT a pošli na číslo 7505.

PŘIJĎ SI HO K NÁM VYHONIT!

PORNOKABINY

VŠE, CO SI JEN DOKÁŽETE PŘEDSTAVIT.

Součástí PORNOKABIN je i prodejna erotického zboží.

ADRESY PRODEJEN + otevírací doby:

EROTIC STORE XXX

PRAHA 1, Hybernská 38 Po-Pá 9.00-06.00 hod. So-Ne 12.00-06.00 hod. Tel.: 224 219 882 NOČNÍ PROVOZ!	OSTRAVA, Pivovarská 1504/8 Po-Ne 9.00-05.00 hod. Tel.: 596 112 634 NOČNÍ PROVOZ!
PRAHA 8, Křižíkova 19/308 Po-Pá 9.00-21.00 hod. So-Ne 12.00-21.00 hod. Tel.: 224 818 587	BRNO, Pletní 27 Po-Pá 9.00-21.00 hod. So-Ne 11.00-21.00 hod. Tel.: 543 254 094

FOTOSEZNAMKA

Žiju si po svém, nevázaně a svobodně. Hledám muže pouze na 1 schůzku. Možná 2 uvidíme. Pošli sms ve tvaru: IVCA10 + text a pošli na 909 0350. Pokud budeš mít zájem určitě se ozvi.

sms: IVCA10 na 909 03 50

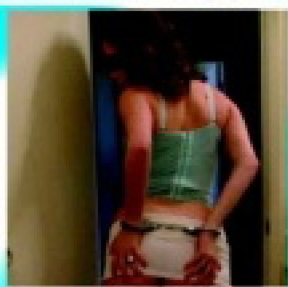

Jsem svobodná a maximálně nadržená Dana. Hledám chlapa na sex. Nic víc! Když mi pošleš pěkný scénář našeho setkání, ozvu se! Pošli mi sms ve tvaru: DANA60 + text a pošli na 909 0350.

sms: DANA60 na 909 03 50

Ahoj, jmenuji se Nina, jsem sice zajištěná podnikatelka, ale nemám chlapa! a přito jsem prý pěkná a nadržená. Napiš sms: NINA58 + text na číslo 909 0350. Možná budu mít štěstí právě tady.

sms: NINA58 na 909 03 50

AHOJ, JSI SÁM?

MÁŠ TĚSNO V KALHOTECH?

Zavolej mi na 909 60 50 60

Už na tebe čekám!

Pro starší 18 let cena 60 Kč za min. vč. DPH. helpdeskanetaredchat@email.cz. Provozovatel Červený

HRAJ, VYHRAJ A UŽIJ SI SVOU LUXUSNÍ NOČNÍ JÍZDU ZDARMA

SWEET PARADISE®

Tento kupon vystřihni a vhoď do označeného boxu s logem LEO TV přímo v prostoru klubu s uvedenou mailovou adresou

E-mail*

Jméno nebo přezdívka

*Povinný údaj/ Více k soutěži naleznete na www.sweetparadise.cz

Praha, stř. Čechy: Ahoj kluci, je mi 18 let, mám drobnou postavu a mám moc ráda orální sex. SMS: **POR KAMILA + text zprávy** na č. **909 55 30**

Volat můžeš na č. **909 556 666**-kód **12**

Brno a okolí: Eroticky založená žena, multiorgastická, hledá volného samečka na vášnivý sex. Jsem pohodová a ráda vyzkouším něco nového. Teď jsem sama a už to moc potřebuju. SMS: **POR DANA + text zprávy** na číslo **909 55 30.**

Celá Morava: Klisnička z Moravy hledá svého páníčka. Ráda dělám chlapovi dobře pusou a jsem v tom fakt dobrá. Zn. 100% zdravá a diskr. SMS: **POR NADA + text zprávy** na č. **909 55 30**

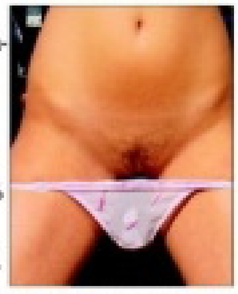

Volat můžeš na č. **909 556 666**-kód **24**

Západní Čechy: Hledám mladé zajíčky na sex. Pokud nemáš zkušenosti, nevadí, všechno tě naučím. Odp. všem. SMS: **POR LENKA + text zprávy** na č. **909 55 30**

Volat můžeš na č. **909 556 666**-kód **9**

Celé Čechy: Má kunda je hodně vlhká. Udělám tě jak si budeš přát - pusou, rukou, anal, piss. Chceš aby nás bylo více? Pozvu kámošku. Nic není problém, tak se ozvi, život je krátký. SMS: **POR ELENA + text zprávy** na č. **909 55 30.**

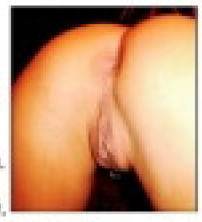

Volat můžeš na č. **909 556 666**-kód **71**

Střední Čechy: Hledám pořádného chlapáka do svého pelíšku. Jsem rozvedená a nemám si s kým pořádně zašukat. Bez závazků, chci si jen užít. Nic víc. SMS: **POR MILADA + text zprávy** na č. **909 55 30**

Volat můžeš na č. **909 556 666**-kód **55**

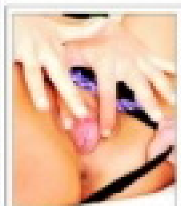

Jižní Čechy: Hledám muže ve střed. věku, který by si pohrál s mým tělem a ukázal mi, co je rozkoš. Bez finančních nároků- SMS: **POR ANDREA + text zprávy** na č. **909 55 30**

Volat můžeš na č. **909 556 666**-kód **61**

Praha: Nemáš odvahu oslovit atraktivní ženu, dámu na úrovni? Neboj se, nejsem vybíravá, jde mi jen o sex, nehledám krasavce se super postavou, ale normálního chlapa. SMS: **POR VERONIKA + text zprávy** na č. **909 55 30**

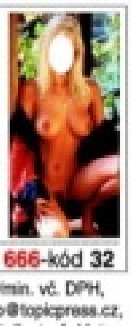

Volat můžeš na č. **909 556 666**-kód **32**

Zvýšený tarif - 30 Kč/SMS, 55 Kč/min. vč. DPH, Provozuje TOPIC PRESS s.r.o., info@topicpress.cz, www.topicpress.cz. Pro starší 18 let. Ilustrační foto.

STRČ MI HO TAM!
909 46 46 62

ANETA

Co potřebuješ, aby ses rozpálila? *Láhev šampaňského nezklame, a když dojde na pichlání, ráda si na sobě někdy nechávám prádlo. Jinak asi správně odhadneš, že mě hodně rozjíždí pořádná masáž prsou.*

A co tě vzrušuje nejvíc? *Hodně, ale opravdu hodně velký ocas, který mě projede úplně všude. A výstřik jako erupce sopky. Miluju, mít sperma na obličeji a po celém těle... i v puse, samozřejmě.*

Trvá ti dlouho, než se uděláš? *Jsem asi prokletá. Udělám se rychle a docela snadno a orgasmy pak jdou rychle za sebou, další a další. A mně se vlastně nechce přestat, chtěla bych to pořád, dál a dál...*

HOLKA OD VEDLE • POPRVÉ NAHÁ • HOLKA OD VEDLE • AMATÉRKA • KRÁSA Z ULICE • HOLKA OD VEDLE • AMATÉRKA • KRÁSA Z ULICE

Obě dírky
stejně krásný

MONIKA

909464665
Uděláme se SPOLU

Je škoda, že chlapi někdy zapomínají, že mezi půlkami mám ještě jednu dírku, která je stejně nadržená a chtivá jako ta přední. Pokud můžu mluvit sama za sebe, mám to do prdelky snad ještě raději než do kundičky. Poprvé jsem se sice trochu bála, ale to mě hodně brzy přešlo. Od té doby, co mi ho první kluk strčil do zadečku, si análek fakt maximálně vychutnávám. Je pro mě skoro posvátný a nikdy si nenechám zkazit chuť tím, co si o tom myslí ostatní.

Někomu to možná připadá jako něco nečistého, ale to vážně nechápu. Myslím si, že obě dírky jsou stejně krásné a navíc mám ještě jedno malé sladké tajemství. Jeden kluk se mi už do zadečku taky vymočil... Připadá vám to už moc? Kašlu na to, byl to božský zážitek! Stékalo mi to po stehnech a rajcovalo k zbláznění. Když mi to uděláš taky, vyhoním ti ho a nechám tě, abys mi vystřikl do pusy a pak si to budu pomalu vypouštět na tělo, chceš?

Temný ANDĚL

UMĚLECKÁ JMÉNA: Angel Dark, Dark Angel, Angelina Bella, Esmerelda, Esmeralda, Angel, Viktoria, Pauline, Paulin ● NAROZENA: 11. dubna 1982 ● ZNAMENÍ ZVĚROKRUHU: Štír ● PŮVOD: Slovenská republika ● VÝŠKA: 173 cm ● VÁHA: 54 kg ● MÍRY: 85–60–92 ● PRSA: přírodní ● VLASY: hnědé ● OČI: hnědé

VIKTORIE, ANGELINA, ESMERALDA...

Přezdívka slovenské rodačky potěší všechny příznivce gotického sexu, tím spíš, že vzešlo ze stejného prostředí, Angel je totiž zapálenou fanynkou gotického sexu. Podle údajů International Movie Database si

Angel Dark zvolila své umělecké jméno poté, co ji pár, který adoptoval jejího malého synka, nazval andělem. Kromě toho, že je jednou z těch holek, kterou by ze své postele devadesát procent chlapů nevyhnalo ani omylem, je bezpochyby také rekordmankou v počtu svých „nicků". Na internetu i v nekonečné řadě dévédéček ji můžete objevit třeba jako Angelinu Bellu, Esmeraldu, Viktorii nebo Pauline... Narodila se v Sobrancich jako Viktorie a svou kariéru v pornoprůmyslu odstartovala v roce 2001. Legenda praví, že ji objevil sám Pierre Woodman, stejně jako Taniu Russof, Sophii Paris nebo Caylian Curtis. Angel každopádně debutovala ve snímku Blow Bang 7 a následně se objevila v úctyhodné sérii filmů všech kategorií, od běžného hardcore přes mezirasové péčko, ass-to-mouth, lesbické snímky i gonzo. Ty už vznikaly v Americe pod dohledem nejznámějších režisérů branže a po boku nejzářivějších hvězd, jako jsou Lexington Steele nebo „pan 30cm" Nacho Vidal. Rovněž pózovala pro mnoho webových stránek.

Nadprůměrně vysoká, štíhlá jako gazela a vybavená znamenitým poprsím se ve dvaceti letech připojila k houfu koček z východní Evropy, které se rozhodly zazářit na poli světové erotiky. Se zářivým úsměvem, který projasňuje její potemnělé umělecké jméno.

NEJLEPŠÍ FILMY

First Class Nudes N.2 ● Cabaret Berlin ● Road to Atlantis ● Leg Affair N.4 ● Private Life of Angel Dark ● Circle of Deceit ● Hardcore Fever ● Madame... ● Big Wet Tits ● Czech Whores

TUNY KLIPŮ

Jako jedné z mála pornoherečeek se jí podařilo proniknout i do běžné filmové produkce, když zazářila ve filmu Snob a nymfomanka jako exkluzivní prostitutka. Kvůli závěrečné scéně, kdy si s ní a dvěma dalšími dívkami na telefon užívá hlavní hrdina – typický „looser", na kterého se konečně usmálo štěstí – prý stojí za to zhlédnout celý film. Předloni v říjnu byla Angel hospitalizována s diagnózou selhání ledvin. Poté, co se zotavila, účinkuje už pouze v softcore a v lesbických filmech. Ovšem existuje šeptanda, že pravé důvody tohoto rozhodnutí nebyly jenom zdravotní, ale spíše citové. Angel se podle této šeptandy zamilovala a chtěla vyjít vstříc představám svého partnera. Hm, chlapec zřejmě není z branže... Angel Dark můžete zahlédnout i jako běžnou modelku, reprezentuje ji Model Mania, modelingová agentura, která zastupuje většinu evropských modelek a hereček. Na její oficiální webové stránce www.clubangeldark.com najdete stovky obrázkových galerií a „tuny klipů", týdně aktualizované exkluzivní materiály a řadu bonusů, ale až po zaplacení.

Samozřejmě vás nenecháme ve štychu a kromě tradiční nabídky, kde najít na netu nejlepší fotky a videa zadarmo, přidáme i jeden opravdu vychytaný tip: Na adrese www.private.com/stars/Angel/Dark/35220 jsou (sice krátké, ale velmi kvalitní) ukázky ze sedmnácti filmů. Jediné, co krásné Slovence malinko vyčítáme, je titul jednoho z jejích snímků – České kurvy. Andílku, proč jsi nezůstala vlastenkou?

NEJLEPŠÍ WEBOVÉ STRÁNKY

http://girls.twistys.net/preview/264/?t1/revs=tcsearch/index.html
http://ww4.viewpornstars.com/gallery9/Angel-Dark/
www.nsgalleries.com/hosted1/solo/ss/angel-lesbian/t3/index.php?id=100028
http://ww4.viewpornstars.com/gallery7/Angel-Dark/new.html?844896
http://girls.twistys.net/preview/504/?t1/revs=tcsearch/index.html
http://ww4.actiongirls.com/gallery11/Angel-Dark/
http://ww4.viewpornstars.com/video-galleries-2/Angel-Dark-movies/new.html?844896

www.pornojizda.cz
909 464 655 Počkej mi bříško!

NATALIA

Žádné mazlení!

Je mi přes dvacet, ale nejradši si hraju na mladou, předčasně vyspělou holčinu. Ze všeho nejvíc mě rajcuje představa, jak starší, cizí chlap přijde v noci k mé posteli, kde spím nahá, stáhne ze mě deku a začne mě sprostě osahávat. Strká mi prsty do kundičky i zadečku, pleská mě přes něj žaludem a pak mi ho dává do pusy. Nakonec mě položí na záda, roztáhne mi nohy a sprostě mě začne mrdat. Dělám, že jsem se právě vzbudila a rozespale se ptám: „Co mi to děláš?" A on mi na férovku odpoví: „Prcám tě, ty moje malá, sprostá, cecikatá holčičko!"

100% ORGASMUS nečekej a volej 909 46 46 58

NATALIA

Žádné mazlení!

Ať protestuju, nebo ne, buší to do mě, mačká mi prsa a nakonec se do mě naostro vycáká. Je to tak, mám ráda, když je muž dominantní a jde si tvrdě za svým. Kdybych měla zrovna chuť, přišel bys ke mně a zeptal se, jak mě dostat, řeknu: „Prostě si mě ohni!" Pak už mi můžeš rovnou vybalit prsíčka, prohrábnout je a jít na to, vzrušená jsem raz dva, sotva na sobě cítím chlapskou ruku a tvrdej klacek, co se mi dere do klína. Žádné mazlení a předehry!

Možná jsem ujetá

Dost možná jsem závislá na vibrátorech. Jedním jsem si proháněla dírku už dávno před tím, než jsem sbalila prvního kluka. Dnes jich mám slušnou sbírku a můžu si vždycky vybrat typ, na který mám zrovna chuť. V poslední době mi nejvíc vyhovuje tohle dildo. Je fakt, že vibrace zbožňuju tolik, že si pořádně zašoustám, jenom když mi při tom některý z mých elektromazlíků asistuje. Zkrátka potřebuju pořádný ocas do kundičky a vibrátor do zadečku, nebo naopak.

909 46 46 58
MÁM TO RÁDA ZEZADU

Potom je to teprve ono a jedno vyvrcholení střídá druhé. Dva chlapy naráz jsem ještě nevyzkoušela, ale pochybuju, že by se mým mazlíkům vyrovnali. Asi jsem robertky fakt posedlá. Hrozně se mi totiž líbí, když ho můžu strkat do zadku i chlapovi, se kterým si to rozdávám. Ok, možná jsem ujetá, ale tahle závislost je rozhodně skvělá, věř mi!

SÁRA

CABARET FONTÁNA

PECERADSKÁ 11, PRAHA 10

otev. doba 20.00 - 05.00

GSM.: 720 508 063 Tel.: 267 310 229

www.cabaretfontana.cz

Hledám muže na tvrdší sexík. Jsem studentka VŠ a mám to hodně ráda. Požaduji M nejméně 18 cm a velkou chuť k sexu. Pošli sms ve tvaru: IDA10 + text a pošli na 909 0350. Těším se.

sms: IDA10 na 909 03 50

Jsem z Brna, je mi 27let, mám pořád chuť na sexík a nejradeji bych to dělala několikrát denně. nejlepší sex je pro mě asi po ránu, najdu tě? Pošli mi sms ve tvaru: MARCELA11 + text a pošli na 909 0350.

sms: MARCELA11 na 909 03 50

Jsem perverzní tygřice, která chce cítit tvůj klacek. Chci to pořádně! A chci vidět, jak tvé horké semeno stříká na mou kundu. Napiš sms: APOLENA13 + text na 909 0350. Zkus to semnou, neváhej!

sms: APOLENA13 na 909 03 50

Chtěla bych potkat muže, 40 - 50 let, který již ví, co chce a při tom je ještě duší chlapec. Jsem svobodná, tmavovláska. Napiš sms ve tvaru: LYDUSKA20 + text na číslo 909 0350. Nemohu se dočkat!

sms: LYDUSKA20 na 909 03 50

Hledám vztah, který bude nevztahem. Jsem 30letá, sex mám ráda, hodně a často! Při souznění preferuji dlouhodobější nevztah. Napiš sms ve tvaru: ZLATA17 + text na číslo 909 0350.

sms: ZLATA17 na 909 03 50

Jsem 33letá štíhlá kočička z jihu Moravy a hledám milého a pohledného chlapa se smyslem pro humor a kvalitní sexík. Pošli sms ve tvaru: EMA18 + text na 909 0350. Určiče odpovím všem a ráda.

sms: EMA18 na 909 03 50

ČASOPIS + DVD ZA STEJNOU CENU

ČESKÉ LOŽNICE A EXTÁZE UŽ NAVŽDY

S DVD ZDARMA

Nyní vkládáme navíc DVD zdarma, tj. v ceně časopisu. Nezaplatíte ani korunu navíc a k tomu vám EXTÁZE nebo České ložnice přidají DVD zdarma!

Jseš nadržený tak jako já a nemůžeš najít k sobě ženu, která je živočišná a vulgární jako ty? Tak se ozvi třeba mě! Pošli sms ve tvaru: NATY25 + text na 909 0350. Tak neváhej a napiš kocoure!

sms: NATY25 na 909 03 50

Ahoj, chceš zkusit soulož mezi kozy, pak mi ho dáš do zadku a pořádně si pohraješ s mojí vlnící se zadnicí? Co říkáš? Pošli sms ve tvaru: ILCA10 + text na číslo 909 0350. Čekám tu jen na tebe.

sms: ILCA10 na 909 03 50

Provozuje PSMS, s.r.o., P.O. BOX 68, Praha 4, 50Kč/sms vč. DPH, www.AHAINFO.cz, Od 18+, www.platmobilem.cz

Příklad: JIRKA38 Jmenuji se Lukas a rad bych si s tebou povídal... a pošli na číslo 909 0350

NEJŽHAVĚJŠÍ KOČKY VE VAŠÍ TELEVIZI? NENÍ PROBLÉM!

LEO TV

www.leotv.cz

VŠE, CO JSTE CHTĚLI VĚDĚT O LEO TV, NAJDETE ZDE!

EXPRESS SEZNAMKA

Pošli sms ve tvaru:

přezdívka(mezera)text

a pošli na číslo 909 0350.

Příklad: PETA57 Ahoj, rad bych se seznamil. Jmenuji se Karel a je mi 30 let... a odešli na číslo 909 0350.

Vdaná, se zájmy o hudbu a kulturu. Hledám inteligentního přítele se smyslem pro humor. Napiš sms ve tvaru: ILJA28 + text a pošli na 909 0350.

25 letá, prý pohledná brunetka,sportovní postavy, z Prachaticka, hledá přítele, který má rád sex. Napiš sms ve tvaru: VILMA21 + text a pošli na 909 0350.

Jsem Sarlota a bydlím v Praze. Líbí se mi muži v uniformách. Najdu tě zde? Ozvi se. Napiš sms ve tvaru: SARLOT20 + text a pošli na číslo 909 0350.

Ahoj, je mi 19 let a toužím poznat sexuálního přítele pro nezávazný vztah. Napiš sms ve tvaru: SABINA38 + text a pošli na 909 0350.

Ahojky, já hledám a hledám a pořád tě nemůžu nějak najít. Hledám bohadství v duši. Napiš sms ve tvaru: JULCA22 + text a pošli na 909 0350.

PSMS s.r.o., P.O. BOX 68, Praha 4, 50Kč/sms vč. DPH, www.AHAINFO.cz, Od 18+, www.platmobilem.cz

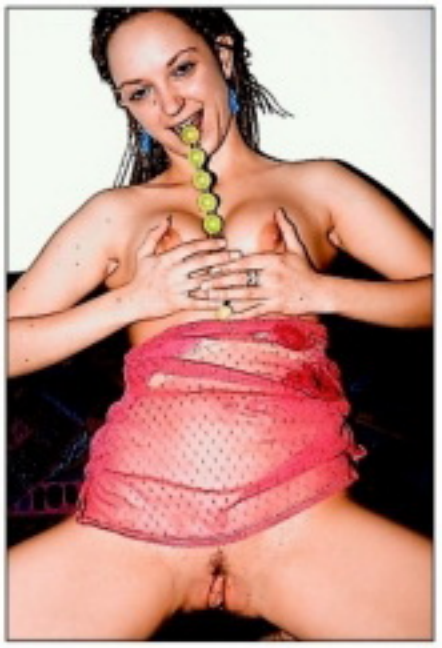

909464656
CHCI TO HLUBOKO

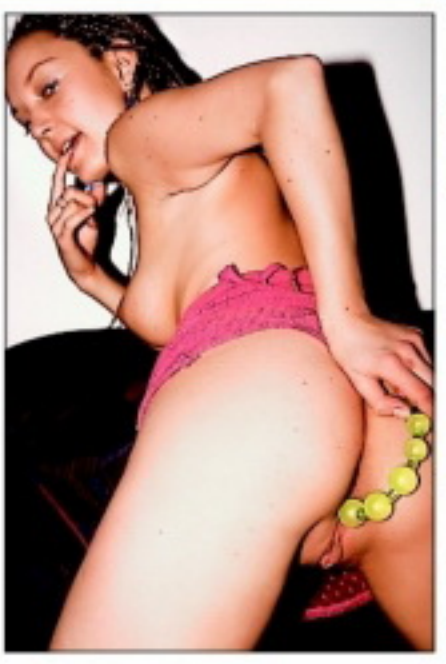

DENISA

Říkala jsi, že ráda chlapy ovládáš. Jak jsi to myslela? *V posteli jsem prostě potvora, která má ráda navrch. Aby milenec dokázal, že prožiju několik perfektních orgasmů, musí se snažit. Musí být i trochu hrubý a perverzní. Teprve pak, když se tak trochu popereme, je to teprve ono.* **Poperete? Znamená to, že i svému milenci dáváš nějakou šanci vyhrát?** *Občas se stane i to, ale předtím je to opravdu boj. Snažím se ho ovládnout, diktovat mu, co a jak má dělat, kam má sáhnout, kde přitlačit, kde pohladit... Připadá ti to sobecké?* **Sobecké určitě ne, ale ne každý chlap tohle asi vydrží.** *Ale já nestojím o „každého" chlapa! V posteli chci silného a rovnocenného partnera. Korálky jsou fajn, ale není nad ocas!*

Zkroť mě!

Ráda ti předvedu všechno, co umím, nadiktuj si, co chceš vidět. Líbí se ti moje prdelka? Mám si ty půlky roztáhnout ještě víc? Dívej se! Nebo by ses rád podíval do mé kundičky? Tak se podívej, ať vidíš, do čeho jdeš... Jenom si nedávej moc na čas, protože já už to opravdu potřebuju. Jsem poslední dobou nějaká moc divoká, chtělo by to mě zkrotit.

909464658
PRDELKA ČEKÁ

ERIN

Nevím, jak na koho, ale na mě platí pořádný klacek. Můžeš být i trochu perverzní a sprostý. V posteli mě totiž vzrušují nadávky, ponižování, soupeření kdo si koho. Nevím, kdo vyhraje, ale budu bojovat do poslední kapky krve, nebo spíš do poslední kapky tvého semene. V jednom mám ale výhodu: z tebe vyždímám všechno, ale mou kundičku suchou neuvidíš nikdy. Tak co bude? Máš pořádný klacek? Tak mě pojď zkrotit!

Jazyková výbava JE ZÁKLAD

Výjimečně nemáme na mysli lízání kundiček (o něm to bude taky), ale hlavně schopnost domluvy. „Pojď si vrznout", „Smočil bych" nebo lakonické „Zaboucháme?" zvládne i puberťák. Ale vzhledem k tomu, že čas dovolených je tady, jde nám o to, jestli jste stejně dobře schopni domluvit si šukačku třeba s Angličankou nebo Němkou. No...?

STOJÍ TI COCK?

Dnešní lekci našeho kurzu „Světem sprostáren a profi-sexu ve světových jazycích" zahájíme tam, kde to stejně vždycky všechno začíná – přímo mezi vašima nohama. Když se tam zběžně podíváte, s největší pravděpodobností objevíte to, čemu se v anglicky mluvících krajích říká **Cock**, **Prick** nebo familiérně **Dick**. Jenom pozor, budete-li chtít hovořit o jeho hlavičce, **Dick-head** znamená doslova „čůráčí hlava", ovšem ve smyslu otravný blbec. U našich nejbližších západních sousedů už ale budete mít ve slipech **Schwanz** a v zemi galského kohouta **Queue**, kterému se v kolébce býčích zápasů pro změnu říká **Minga**, **Polla** nebo **Rabo**. Pod starým známým ocasem se jistě pohupují k prasknutí nadité **Balls** (koule) čili **Nuts** (ořechy), německy **Klicker**, francouzsky **Couilles** a po španělsku **Cojon** nebo **Pelota**. Pokud zjistíte, že je výše zmíněný sekáč ve vzpřímené poloze, zahlaste: ***I have a hard-on, Ich habe einen stander*** (je v pozoru – jak jinak, Herr Kommandant!), ***Ca me bande***, případně že je váš ***Verga erecta***. A můžete-li konstatovat, že jste navíc **Well hung**, čili máte pořádnou kládu, a jste totálně **Geil** (nadržený), je na čase, začít situaci řešit.

MÁŠ CHUŤ JERK OFF?

Když se rozhodnete pro samoobsluhu a budete chtít **Wank** neboli **Jerk Off** (udělat se), o pár stovek kilometrů dál to nazvou **Sich einen vunterholen** nebo **Branler**. Ale jestli

O CO TI JDE – STRUČNĚ

ŠUKAT: Fuck, Ficken, Baiser, Pisar
ZAŠUKAT SI: To score, Get laid, Eine nummer schieben, Faire une partie de jambes en l'air, Echarse un polvo.
Po návratu k anglickým kamarádům můžete ledabyle prohlásit I threw her another hump – dal jsem ještě jedno číslo.
VYHOŇ MI HO: Jerk me off, Blase mir einen.
VYKUŘ MĚ: Blow me up (doslova „nafoukni mě"), Fais moi reluire (také Suce moi!, ale používá se spíš ve smyslu Vykuř, Jdi do hajzlu!)
POZOR! Byť byste byl sebevětší milovník orálně-análních praktik a měl to třeba i napsané na tričku, nikdy neříkejte anglofonní ženě Kiss my ass!

nechcete **Abspritzen** (vystříknout) jen tak a toužíte **Jouir** (mít orgasmus) s bytostí opačného pohlaví, chcete tím pádem asi **Hump**, **Screw**, **To score**, **Fuck**. Opět pozor na drobné záměny, které mohou zcela změnit smysl vašeho proslovu: ***I wanna fuck with you*** znamená Chci s tebou šukat, ale pouhé ***Fuck You*** = Jdi do prdele, ***Fuck off*** = Vypadni, a požádáte-li dívku ***Fuck me***, nechcete po ní vlastně, aby vás ojela, ale vyjadřujete bezmezný údiv (No to mě poser!). Trochu mimo budete i v případě, když z vás třeba ve Zverimexu vypadne ***Fuck a duck***, což je sice v překladu prcat kachnu, ale znamená to pouhé zvolání Do prdele! Ale vám jde stále o to samé: **Ficken**, **Bumsen**, **Eine nummer schieben**, **Baiser**, zkrátka ***Faire une partie de jambes en l'air***, dát si partičku s nohama ve vzduchu, **Pisar**, **Joder**, **Follar**. Jestli jste zrovna u známých na návštěvě, ujistěte se, jestli jejich příbytek náhodou neobsahuje **Sweat box**, **Maratzengruft** – tedy šukárnu, místnost, určenou k pichání. Postrádá-li tento **Baisodrome** zásadní výbavu s vaginou nebo spíše připomíná **Baisodrome a roulettes** čili **Fick-container** (bordel na kolečkách), nezbývá než začít **Shag**, lovit ženské.

To score? Prostě skóruj!

CHTĚL BYS PICHU?

V lepším případě potkáte **chick**, **tussi**, **titi** nebo **chacha**, tedy kočku, holku jako lusk. Jako taková bude mít obstojné **Bumps** čili nárazníky, pevný **Valeuse** (vulgárněji **Ass**, **Cul**) a bezpochyby to hlavní – **Cunt**, **Con**, **Conne** či **Cono**. Zmýlená neplatí, přijde-li vám ve Španělsku na jazyk **Picha**, riskujete nakládačku, protože to je čubka. Objekt je nadosah a došel jste k závěru: ***Elle est baisable*** (je šukatelná), nebo si dokonce zaslouží hodnocení **Cock teaser** (šťabajzna, kus, dráždička čůráků)? Ok, ještě vyhodnoťte, jde-li jen o lehčí zboží, tedy **bimbo**, nebo je to už **salope**, **buscone**, **puerca** (děvka).
Může jít také o pouhou kurvičku, tedy **Bit of stuff, Flittchen** nebo **Bandeuse**, v tom případě pozor na maximálně nebezpečnou variantu, tzv. **Jailbait** – nezletilá kurvička, návnada pro kriminál.
Smůlu budete mít, když se z objektu vašeho zájmu vyklube **Les** čili **Dike** (lesbička).
A vyhněte se starým větvím, zvaným **No spring chicken** (žádné jarní kuře), nebo dokonce **Dried-up old twat** (vysušená stará kunda). Budou mít nejspíš zatraceně **Droopy dugs** (vytahané kozy) a nabídnou vám maximálně své **Pisse**.

Slovo cunt přeloží snad každý.

MÁŠ NA PUTANERO?

Vyjde to nastejno, v prvním případě tak kurvám říkají v Anglii a v druhém v Americe. Splašíte-li v Německu **Hure**, můžete se s ní **Huren**, dokud vám budou eura stačit, riskujete ovšem, že z vás nakonec bude **Alte hurenbock**, starý kurevník. Ve Francii vám totéž může přivodit příliš častý styk s **Putain**, ve Španělsku z vás **Puta** nebo její stará verze **Putarrona** udělá **Putanero**. Na ulicích též pozor na frajery, kteří holky pasou, čili se živí jako **Pimp**, **Zuhalter**, **Mec**, **Rufiano**. Lepší nejspíš bude, vyhledat nejbližší podnik s červenou lucernou – **Whorehouse**, **Bordell**, **Boxon**, **Casa de putas** nebo aspoň **Picadero ambulante** (bordýlek). Tam vás jistě přivítá ochotná **Puffmutter** (**Marquelle**, **Matrona**) a – možná trochu jemněji – se zeptá ***Welche frau vollen sie lochen***, Kterou dámu chcete opíchat?
Pak už je to na vás. Jen to hřešení nepřehánějte, kromě starého kurevníka byste totiž mohl získat i nelichotivé přízvisko **Dirty old man** či **Alte stinkefinger**, **Vieux bandeur**, **Viejo cachondo** – starý obšourník.

Nebuď Shithead!

Přidáme vám do výbavy několik výrazů, které se hodí, když chcete někoho rozpálit do běla, ale nikoliv za účelem pohlavního vzrušení. Pravému anglickému gentlemanovi velmi polichotíte oslovením **Shithead** (šmejd, skopová hlava), případně důvěrnou informací ***Your wife is an old cunt*** (tvoje žena je stará piča). Američana zaručeně dostanete klasickým Motherfucker (mátíjeb), každý Němec vřele uvítá slůvko **Kamel** (zmrd) a jistě ho neurazí ani **Arschficker** (řiťopich), v zemi flamenka a kastanět zase zazáříte prostým kamarádským **Cornudo** (paroháč). Zaslechnete-li naopak vy větičku ***You son of a bitch, you bumped my sister!*** (Ty zkurvysynu, nabouchals mou sestru), je to jasný signál k co nejrychlejšímu ústupu, protože to jednoznačně znamená, že ***Elle a un polichinelle dans le tiroir***, má kašpárka v šuplíku. Bohužel už ne toho, kterého jste jí tam těch pár minut pral pod tlakem...

Tyhle dikes asi těžko dostaneš.

909 464 664 Vykrop mi škvírku!

ZDENA

Mlsná kočička

Můj kluk mě jednou překvapil při soukromé intimní večeři. Popíjeli jsme šampaňské, on mi najednou vzal skleničku, vytáhl penis a do toho šampusu se vystříkal. Už jste to někdy zkoušeli? Ne? Tak to ale netušíte, jak má šampaňské chutnat! Ba ne, dělám si legraci, nechci dávat žádné recepty, ale tohle mě fakt stoprocentně vyrajcovalo. Možná jsem na semeno trochu moc ulítlá, ale mně se to opravdu strašně líbí.

Kouření ocasu je fantastická věc a já mám hrozně ráda, když cítím, jak se mi naběhlý a tvrdý klacek cuká v puse. Přivírám oči rozkoší jako mlsná kočička a těším se na to, až mi do krku vlétne to nejsladší mlíčko, které znám!

DVD PLNÁ NESTOUDNÉ EROTIKY A SEXU BEZ ZÁBRAN

DVD20L

DVD19L

DVD18L

DVD17L

DVD16L

DVD15L

DVD17EX

DVD16EX

DVD15EX

DVD14EX

DVD13EX

DVD16CL

NEW

2 DVD ZA 1 SMS

Ještě nikdy to nebylo tak jednoduché! Napiš SMS ve tvaru: OBJXmezeraKÓD DVDmezeraPŘÍJMENÍmezeraJMÉNOmezeraULICEmezeraČÍSLO POPISNÉ mezeraMĚSTOmezeraPSČ a odešli na číslo 90999.

Vzorová zpráva: OBJX DVD1L NOVAK FRANTISEK KOSTELNI 24 ADAMOV 67904
Na uvedenou adresu obdržíš 2x DVD (zvolené DVD + další jako dárek)
a navíc jako bonus časopis z vydavatelství PK 62, a. s. Cena SMS je 99 Kč.

DVD15CL

DVD14CL

DVD13CL

DVD12CL

DVD13F

DVD12F

DVD11F

DVD10F

DVD9G

DVD8G

DVD7G

DVD0L6

DVD0L4

DVD0L3

DVD7TK

DVD6TK

DVD12VC

DVD5H

DVD4H

DVD3H

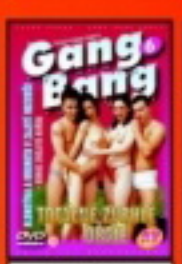
DVD6GB

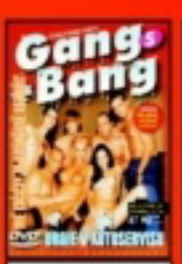
DVD5GB

DVD6LS

DVD4LS

DVD7OU

DVD6OU

DVD4RP

DVD3RP

DVD2TV

DVD25EB

DVD24EB

DVD23EB

DV22EB

DVD3NP

DVD3CP

0240

0239

0238

0237

0236

0235

0234

TO JE JEN ZLOMEK NAŠÍ NABÍDKY!

PŘEHLED O VŠECH NABÍZENÝCH TITULECH ZÍSKÁTE, ZADÁTE-LI DO SVÉHO INTERNETOVÉHO PROHLÍŽEČE V MOBILU MDVD.CZ!

Službu technicky zajišťuje PSMS, s. r. o., P. O. BOX 68, 140 21 Praha 4, www.ahainfo.cz, infolinka: 225 396 396 (9 - 17 hod.)

STARLA

Slastné brnění

Zbožňuju milování s několika chlapy najednou. Často si to představuju při masturbaci. Honím si kundičku, až to mlaská a šťáva mě lechtá na zadečku, a myslím při tom na jeden penis v análu, druhý v kundičce a třetí, rudý a mokrý, klouzající mezi mými rty. V tu chvíli většinou sáhnu po některém ze svých vibrátorů a napřed si párkrát něžně jenom přejedu tím bzučícím drahoušek po pyscích.

909464662
ANÁL!!
STARLA

To slastné brnění mě přivádí do extáze. Rychle nahrnatám dalšího pomocníka a bez dlouhých cavyků ho pěkně naslíněný zasunu do zadní dírky. Třesu se blahem, když cítím, jak se tam uvnitř vzájemně třou a dotýkají. Orgasmus je ta nejlepší věc na světě a já jich nikdy nemám dost... Žádná náhražka, ani sebelíp propracovaný robertek mi ale nedokáže nahradit tu slast, kterou zažívám v objetí pořádně nadrženého samce. Na vzhledu ani tak moc nezáleží (stejně mám vždycky rozkoší přivřená víčka), ale ocas musí mít pořádný! Moje nenasytná kundička si zaslouží to nejlepší, ne snad?

Soukromá - 100% diskrétní seznamka pro naše čtenáře: Dívky a ženy, které nechtějí nic jiného, než kvalitní sex a vědí, že naši čtenáři jim ho poskytnou!

Jak odpovědět na inzerát?

Pošli vyhlídnuté holce sms ve tvaru: **CB a ČÍSLO** a tvůj text na číslo **909 0350.**

Milé čtenářky: NOVINKA! Svá fota můžete zaslat zdarma! Napište MMS ve tvaru: CB a Vaše text, přidejte Vaše foto, souhlas k tisku a pošlete na 607 635 102!

VZOR: CB 436332 Ahoj, jsem Alenka a hledám milenku ... a pošli na 909 0350

♥Najdu konečně schopného chlapa, který mi to udělá i několikrát týdně? Doma sex už vyprchal a já se cítím, osamělá a nevyužitá. Preferovala bych dlouhodobější v CB 855139

♥Přítele už mám, ale sexu není nikdy dost a tak bych si touto cestou ráda našla milence(i) víc) pro zpestření života, máděl nad sex, určitě se ozvi a uvidíme. **CB 855133**

♥Jmenuji se Martina a mám dojem, že barva vlasu se podepsala na tom jaká jsem v posteli, jsem zrzka a jsem náruživá a to fakt, že hodně, troufnete si na mě? CB 855140

ODPOVĚĎ: např: CB + číslo a odpověď a pošli na 909 0350

♥Jsem hodně zkušená a chtěla bych předat své zkušenosti i mladší generaci, je mi 57 let a očekávám, že ti bude od 20 do 35 let, jsem z Ústí nad Labem. Ozveš se? CB 855141

♥Ahoj, já jsem 20 letá, 160 cm, prý velice pohledná a svůdná brunetka, v sexu velmi náročná a hledám podobného muže, který má rád sex a taky má i čas. CB 855142

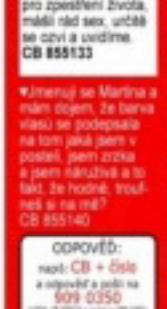

♥Jsem veselá, mám ráda život a hlavně sex. Můj přítel pracuje v Praze, tak jsem často sama. Hledám nezávazný, nekomplikovaný občasný a krásný sexík. **CB 855136**

♥Jsem divoká kočička a hledám svého krotitele. Umím hodně hlasitě řvát a prosit, když mě k tomu donutíš. Ráda poslouchám tvé příkazy které vždy plním. CB 855143

♥Jsem brunetka střední postavy, rozvedená a hledám rozumného přítele pro zpestření všedních i svátečních dnů. V sexu mám ráda něhu a porozumění. Najdu tě??? CB 855144

♥Jsem v sexu velice zanedbávaná, 34 letá, blondýna, silnější postavy s velkým poprsím. Mám velkou chuť přivítat ve své velice nadstene kundičce pěkného macka. CB 855145

♥Jsem 41 letá, hezká a upřímná SŠ, 169 cm, 67 kg. Hledám tolerantního a otlivého muže na útroví do 66 let. Nejlepe od Jindřichova Hradce, ale není to podmínka. CB 855146

♥Ahoj, jsem neustále nadržená, rozvedené a momentálne nevyužitá brunetka, 36 let, prsa č. 4, s vyhledávým klínem a hledám muže, kterému chybí sex, tak jako mě. CB 855147

♥Jmenuji se Lucka, je mi 27 let, v celku prý pohledná. Hledám muže, který ví co chce a umí se něžně a dlouze milovat. Čekám na tvou odpověď. Nejlépe Jihlavsko. CB 855148

♥Jsem pohledná s hladkým klínem, 20 let, 171 cm, 58 kg, prsa 3, by ráda našla muže, který by ji naučil sexu ve všech polohách. Jóin a okolí, ale není podmínka. CB 855149

♥Jsem velmi narůžovělá, hledám pořádného muže, který to umí dobře zezadu, ale i na jiné polohy. Jen nezávazně. Ráda používám pomůcky. Byt a auto mám k dispozici. CB 855150

♥Výchutnávám rád okamžiky plné vzrušení a slastí? Pak si spolu určitě pořádně užijeme. Opravdu miluji sex a moc ráda si hraju. Nic mi není cizí . **CB 855137**

♥Jsem pohledná, štíhlá, 41 / 170, bez závazků, finančně zajištěná, hledá podnikavého, úspěšného, sympatického, muže 30 - 50 let, k vytvoření pěkného vztahu. **CB 855134**

♥Jsem 22 letá, 170 cm, bez závazků, nymfomanka, miluji stříkání na prsa, ale i jinam, koupání, vzájemné hlazení, ale i tvrdší sex. Ne SM! CB 855151

♥Transvestitka hledá schopného muže pro nezávazný sex. V mém bytě jsem často sama a stojím o tvou společnost. Ráda se fotím a kamera má taky něco do sebe. CB 855152

♥Jsem úplně obyčejná dívka, se zájmem o sport, přírodu, vodáčtví, sex a hledám také úplně obyčejného muže, který by se rád se mnou podělil o svůj volný čas. CB 855153

♥Já 22 / 167, prý velice pohledná a svůdná brunetka, v sexu velmi náročná hledám podobně založeného muže, který mě ještě víc zasvětí do tajů sexu. Rokycany CB 855154

♥Ahoj, jsem 32 letá, podnikatelka, velmi štíhlé postavy a mám ráda společnost a sex. Hledám stálého, příjemného a elegantního přítele na párty a do postele. CB 855155

♥Černovlasá Mirka z Chocně hledá muže, nejlépe podnikatele, který by si ji bral sebou na služební cesty a uvedl ji do společnosti. CB 855156

♥Jsem 47 letá vdova, která zatím ještě neztratila chuť na sex a milování. Hledám mladšího muže, hlavně na sex, už jsem delší dobu sama a sex. CB 855157

♥Jsem Zrzka z Kadaně a hledám pěkného kluka na hezký sexík. Mě se líbí hodně moc vášnivé milování je mi 25 let a mám štíhlý prsa, budu se těšit, že se poznáme. CB 855158

ODPOVĚĎ: např: CB + číslo a odpověď a pošli na 909 0350

♥Jsem pořád nadržená panička a těším se, že se mi ozve mladej zajíček a budeš si to semnou dělat třeba každý den. Už mě to nebaví samotnou, tak se těším na tebe CB 855159

♥20 letá žena se ráda seznámí s mužem který by to semnou dělal jinak než můj manžel, jsem zvědavá co semnou provedeš? Kundička je celá rozsvícená, jen u mě doma. CB 855160

♥Ahoj, najdu muže na úrovni, který by semnou chtěl trávit společné víkendy u mě v postýlce? Jsem Bára z Humpolce, je mi 29 let, svobodná a hodně zaměstnaná. **CB 855138**

♥Ahoj, hledám pořádného kluka nebo chlapa na sex. Na věku ani ostatních parametrech fakt nezáleží, hlavní je si užívat. Mirka 44/170/65 prsa č. 4 z Doks. CB 855163

♥Kdo mi schladí moje rozpálené těličko a hlavně kundičku, která je teď opravdu moc vzrušená?? Miluji jazýček a taky ho umím používat. Chceš to otestovat? CB 855164

♥Přitulná blondatá kočička Lenička 22/175/64 s většími prsičky hledá přítulného kocourka na diskrétní setkání plná sexu a něhy. CB 855165

PSMS s r.o., www.AHAINFO.cz, SOU/SMS vč. DPH. Od 18 let. www.premiumservices.cz

KLIPY „MIMO MÍSU"

Při pátrání po zajímavých internetových sexy stránkách jsme svou pozornost tentokrát zcela náhodně napřeli směrem k co nejvíc netradičním, nezvyklým a možná i sem tam lehce šokujícím videoklipům. Jestli už někdy nevíte, co by vás ještě mohlo překvapit, neváhejte a zapněte svůj počítač!

Kozy jak vozy a megaklacek mezi

DÁTE SI...

... NEOBVYKLÉ ŠOUSTÁNÍ?

Opravdu nechutně starého, tlustého obšourníka, šukajícího běžnou holčinu? Berte http://acan.meatmembers.com/midnightprowl/03/201.html. Odhadem půlmetrovou, pochopitelně černošskou kládu do své kundičky udatně souká útlá blondýnka na adrese www.pussydamage.com/mm/01/175.html. Téměř akrobatické šukací číslo předvádí opálený borec na blondýnce na této adrese: www.coedspartying.com/moviesguy/bcta01. Také jste někdy přemýšleli, kolik chlapů najednou by mohla žena uspokojit? Tahle se docela snaží... www.pussydamage.com/mm/28/237.html. Možná ještě lépe si se stejným problémem poradila tahle holka: http://fwm.adultbouncerhost.com/vidgalnoholesbarred23/noholesbarred23.html?pid=12375&ptype=R. Pokud jste neklátili vlastní (ani cizí) manželku v osmém měsíci těhotenství a hoříte touhou spatřit, jak to vypadá, klikněte si na http://tgp.pornaccess.com/galleries/dropzone/07ltl/?adv_id=10566. V bazénu nebo rybníce si to asi vyzkoušel kdekdo, ale jak asi vypadá regulérní soulož pod vodou s použitím potápěčského vybavení? Odpověď najdete zde: www.themovieworld.com/nasty/mh/89.

Piss – pitko pro úchyly

... MIMOŘÁDNÉ FYZICKÉ VÝKONY?

Veledudy – maxikozy, z nichž každá je větší než její hlava, předvádí slečinka na stránce http://oxpass.bangbros1.com/gal/50013/p/SteelArt ... a jiná, trochu starší dáma, předvádí své ultramelouny tady: http://galleries.aebn.net/beta3/index.cfm/fa/gallery/genre/bigtits/clip/0287/refid/AEBN-026856/tid/9/layout/mgp_layout2.cfm. Opravdu hodně mokrý orgasmus má holčina, kterou by při troše cviku bylo možné používat jako postřikovač trávníku, na adrese http://femaleejaculations.jansgalleries.com/13-10/index.html. Tady vám nabízíme exkluzivní černý megazadek: http://hardcoremovieserver.com/galls/261/pfreebros81.html. Všudypřítomná reklama na colu vás se..? A co si plechovku s tímto nápojem rovnou narvat... ano, tam. Zdařilý pokus je zachycen na http://movies.sicflics.com/pre_movies746.htm. Baseballová pálka nemá nijak převratný průměr, ale zasunutá v kundičce, navíc pěkně slečny, působí přinejmenším efektně – www.ftvgirlvideo.com/mgal/ftv/046/caprice7.html

... NEBO NĚCO JINÉHO?

„Black&White Piss" aneb černoška + moč na vás čekají na stránce www.pussydamage.com/mm/04/178.html. Bukkake na vlastní oči člověk nevidí každý den. Alespoň pár miniklipů včetně předávání semene z úst do úst hledejte zde: http://galleries.blingbucks.com/movie/8/avyleeroth_genesisskye/?a=10844. Madla od kolečka, dvoumetrová tyč i násada od krumpáče, to vše ve vagině vyvinuté brunetky najdete na http://extasyvids.pimpedhost.com/adultelite/intensepenetrations/06/234.html. Drahá zesnulá pramáti všech silikonových obryň Lollo Ferrari se v celé své kráse prezentuje na www.worldhooters.com/boobs/28/hooters-thumbs.html.

Všechny adresy byly prověřeny těsně před uzávěrkou tohoto čísla. Došlo-li na některé z nich následně ke změnám, není to naší vinou.

DVA OPRAVDU „FEST" NA ZÁVĚR:

Neuvěříte, dokud neuvidíte: Z černochovy hadice jako by ji do obličeje stříkaly celé kelímky jogurtu... www.midnightwhores.com/06/whitemeat/0213/monster-dick-ocda0ea5.html Chce se nám použít slovo bibost, ale budeme kulantní. Lidská fantazie je skutečně bez hranic. Mrkněte na otvárnění intergalaktického znásilnění aneb Nebohá dívčina versus veřelec s mnoha údy: http://extasyvids.pimpedhost.com/adultelite/intensepenetrations/05/258.html.

www.lolitky.cz

909 464 663 Dívčí láska!

Pro starší 18 let. 48 Kč/min. WAP, P.O. BOX 28, Prahonice. Tyto služby neposkytuje O2, T-Mobile a Vodafone.

LESBICKÉ MAZLENÍ ❤ KUNDIČKA NA KUNDIČKU ❤ KOČKY SOBĚ

Tyhle tři samičky ze všeho nejvíc rajcuje, rozdávat si to ve třech.

Začínají vždycky ve stoje, pak přejdou do kleku na posteli.

Pamela neodolá jako první, zakousnout se do mokré kundičky.

Za chvíli se už zmítají jedna přes druhou a zuřivě se snaží narvat svou pusu na nejbližší mokrou kundičku.

Předávají si šťávu z prcin jazykem jako manu.

Největší tanec nastane, když se dvě „domluví" a svými dravými jazýčky se zaměří na její prcinku obě najednou.

Totálně vylízaná se pak svým milenkám pomstí.

Mám ráda dlouhou a vášnivou předehru, ale aby moje dírka pořádně zvlhla, musí si můj partner hlavně hrát s mými ňadry. Cucat je, mačkat a kousat mi bradavky, škrábat mě, musí vědět, kam sáhnout, kde pohladit, kde poplácat. Ten, kdo si dovede pořádně pohrát s mými prsy, bude možná dost překvapený. V těch prvních chvilkách mi totiž vůbec nemusí sahat na kundičku, stačí jenom hlazení, štípání a cucání na prsou. Když mi potom dá ruku do klína, zjistí, že jsem už úplně mokrá.

909 46 46 65
NADRŽENÁ PRDELKA

Mokrá a připravená na pořádné šoustání. Pár šikovných dotyků na ňadrech a jsem jeho. Některé holky mají takovéhle místečko na klitorisu, já jsem ale sexbomba, která se odjišťuje na prsou. A věř, že ta exploze orgasmu potom stojí za to!

Stačí hlazení...

SAMMIE

NEJŽHAVĚJŠÍ TITULY, KTERÉ ROZPÁLÍ I TEBE

SEX KONTAKT MAGAZÍN
Chuť bys měl – a není s kým? Ber Sex kontakt magazín! Přes pět set inzerátů. Ráno zavoláš, večer souložíš!
Právě na trhu!

ČESKÉ LOŽNICE
Nevrtej díry do zdí, kup si jediný časopis, který nabízí necenzurovaný pohled do ložnic českých párů, a vychutnej si je!
Právě na trhu!

FLIRT
Strategie svádění, postelová taktika, lechtivé rozhovory, reportáže, sexy poradna... Nejlepší Flirt vašeho života!
Právě na trhu!

LEO SPECIÁL – LOLITY
Lolitky ti předvedou, co všechno umí se svými prsíčky a kundičkami. Jen to nejmladší masíčko.
Právě na trhu!

EXTÁZE
Nadržené holky v akci, páry i trojice, orgasmy na všech stranách. Je návyková, pořádnému samci jedno číslo nestačí!
Právě na trhu!

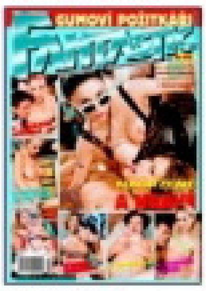

FANTASTIC
Fantazie bez hranic, sex bez zábran: fetiš, pissing, transsexuálové, bizarr, Sm, těhotné, cokoliv tě napadne!
Právě na trhu!

PRÁVĚ 18
Nejmladší nahaté holky, které vám můžeme ukázat. Jedinečný výběr mláďat, která se vůbec nestydí. Ukážou vám vše, co chcete vidět.
Právě na trhu!

MARKÝZ
Jediný magazín příznivců BDSM a netradičního sexu na našem trhu. Bez zábran – bez milosti – bez cenzury.
Právě na trhu!

PORNO ROKU 2011
Nejlepší, největší a nejobsáhlejší výběr porna za posledních deset let.
Právě na trhu!

LEO 10/2011
Jednička na trhu – v každém čísle ty nejkrásnější dívky v každém směru otevřené, které vám zaručeně zvednou nejenom náladu!
Vychází 1. 9. 2011

Předplatné všech titulů PK 62 na www.predplatne.cz nebo telefonicky na č. 840 306 090
Podrobné informace o našich časopisech najdete na stránkách www.pk62.cz

VÝBĚR NEJLEPŠÍ EROTIKY NA TRHU ● VÝBĚR NEJLEPŠÍ EROTIKY NA TRHU ● VÝBĚR NEJLEPŠÍ EROTIKY NA TRHU ● VÝBĚR NEJLEPŠÍ EROTIKY NA TRHU ● VÝBĚR NEJLEPŠÍ EROTIKY NA TRHU

DVOJITÁ PORCE PORNA

EXTRA CENA

59,90 Kč 2,99 €

Pátráme po neslušných pánech, kteří by nám to dělali. Odpověď a něco o sobě pošli SMSkou. Napiš **LEO LENKA** tvůj text na č. **909 55 30**

Nejsem moc odvážná, ale seznámit bych se chtěla. Najde se tady někdo pro mně? Volej **909 556 666, kód 28** nebo mi napiš SMS ve tvaru **LEO ELEN** + něco o sobě na **909 55 30**

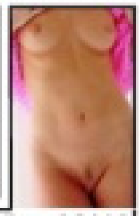

Strašně ráda se předvádím a miluji, když se můžu podělit o své zážitky, především o ty erotické. Jestli chceš, tak mi zavolej- **tel.: 909 556 666 tajný kód 3**

Zvýšený tarif - 30 Kč/SMS, 55 Kč/min. vč. DPH. Poskytuje: TOPIC PRESS s.r.o., info@topicpress.cz, pro starší 18 let. Ilustrační foto.

SEZNAMKA 909 704550 SEZNAMKA

Vyber si dívku, vytoč **909 704 550** a poté zadej její **kód**. Budeš automaticky přesměrován na její telefon.

♥Čauky, jsem opuštěná samička, co hledá pořádného samce. Jsem 25/162/58/2 dlouhé blond vlasy. . Jitka

Kód **337035**

♥Jsem 19-letá brunetka z Brna a hledám kluka do 30 let k sexu, kterýho nemám nikdy dost. Simonka.

Kód **337029**

♥Ahoj tady Irena. Hledám touto cestou muže, který by mě zbavil studu. Mám hnědé vlasy, malá prsa a je mi 23

Kód **337034**

♥34letá hledá vhodný protějšek na sexuální hrátky.požadují diskrétnost a zdraví V sexu se nebráním ničemu,

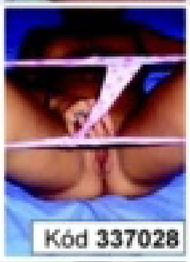

Kód **337028**

♥ Je mi 45 let, jsem stihle postavy a hledam muze, ktery by mi poradne vylizal moji nadrzenou picku.

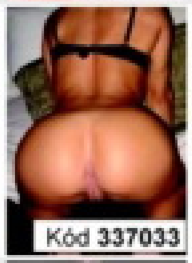

Kód **337033**

♥Atraktivní, 171/67, č.3, moderní, moc vášnivá, na úrovni, blond, dlouhé vlasy, 26 let hledá kance na sex.

Kód **337027**

♥Hezka cernovlaska , prsa 2, hleda poradneho hrebce s M 20 a vice, ktery by ji poradne naplnil kundu. 30let.

Kód **337032**

♥Pro jemné hrátky v pelíšku 25leté štíhlé brunetky, zbožňuji trojku Jmenuji se Ivonka, bydlim v Kolíně.

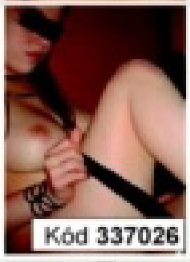

Kód **337026**

♥Ahoj. Hledam samce k perfektnimu sexu. Je mi 22, mám pěkné trojky a delší tmavé vlasy.

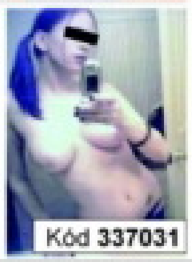

Kód **337031**

♥Ahoj, jmenuju se Lenka, je mi 29 let. Rada se seznamim s muzem co se postara o moji micinku. 169/57

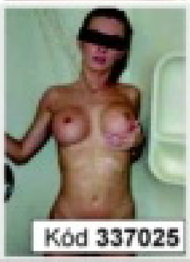

Kód **337025**

GRYF s.r.o., www.AHAINFO.cz, 70Kč/min. vč. DPH. Od 18 let. www.platmobilem.cz

LEO PLATINUM

VIDEA DO MOBILU

JEŠTĚ LEVNĚJI!

NYNÍ JEN 99 KČ / TÝDEN

ŠUKÁNÍ KOUŘENÍ VÝSTŘIKY TROJKY LESBIČKY A SPOUSTA DALŠÍHO!

CHCEŠ VÍCE PORNA ZA MÉNĚ PENĚZ?
POŠLI SMS VE TVARU LEOPT na číslo 909 99 a obdržíš 2 VIDEA + 3 FOTKY

Službu technicky zajišťuje PSMS, s.r.o., P.O.BOX 68, 140 21 Praha 4, www.ahainfo.cz, infolinka 225 390 390 (9-17). Týdně obdržíte maximálně jednu placenou zprávu za 99,- Kč vč. DPH. Pro zobrazení videa je třeba mít aktivovaný WAP a telefon s integrovaným přehrávačem videa. Pro starší 18 let. Pro zrušení služby pošlete SMS STOP LEOPT na číslo 909 99. Od 18 let.

FOTOSEZNAMKA

Jmenuji se Katka a jsem mladá a nadržená holka z města. Bydlím s kamarádkou a hledám staršího, zkušeného muže na sex. Napiš mi sms ve tvaru: KATKA53 + text na číslo 909 0350.

sms: KATKA53 na 909 03 50

19/162/57 Draha z vesnice. Jsem pěkné číslo a nějaké to číslo bych si také ráda dala! Nejlépe s nezadaným, nebo rozvedeným chlapem. Napiš sms ve tvaru: DRAHA60 + text na číslo 909 0350.

sms: DRAHA60 na 909 03 50

Chtěla bych být něčí milenkou a ženou, které si budeš vážit! Jsem stále sama a samota bolí! Napiš Pošli sms ve tvaru: DADA59 + text na číslo 909 0350. Zdraví a diskrétnost zaručuji.

sms: DADA59 na 909 03 50

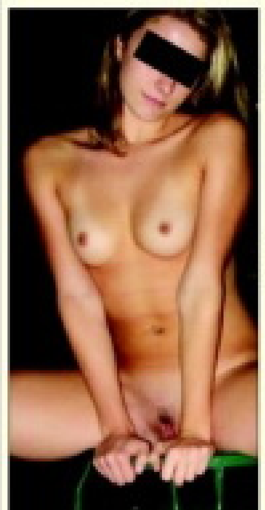

Mám ráda sex a nestydím se za to. V současnosti jsem ale sama a chtěla bych si nezávazné nějakou dobu užívat. Co ty na to? Tvoji SMS čekám na č. **909 03 50** – napiš **JINDRA23** a **pár slov o sobě**. Věk nebo stav není důležitý, chuť na sex už ale ano!

Zajišťuje PSMS s.r.o., P.O.BOX 68, Praha 4. Cena 50 Kč/SMS. Pro starší 18 let.

SENDVIČ
POCHOUTKA ZVRHLÍKŮ

Dnes se podíváme blíž na oblíbenou šukací polohou, kdy do ženiných sexuálních otvorů vnikají dva muži najednou. Jeden se ptákem nabourává do vzrušené pochvy a druhý pomalu zasouvá do jejího análu. Tato, zvlášť v pornofilmech velmi oblíbená poloha, se nazývá sendvič.

ŽENA K SVAČINĚ

Pro ty bez sebemenší fantazie: sendvič je anglické slovo, označující populární obložený chléb, bez kterého Angličané nedají ani ránu. V našem případě se něco podobného děje se ženou, která se stala zajatkyní dvou nadržených mužů. Po dostatečném rozdrážděním ji vezmou mezi sebe a doslova ji obloží svými tělesnými schránkami. Je pak prostě k nakousnutí! Žena, která se hodlá věnovat takovéto double-souloži se dvěma současně, musí ovšem být v dobré kondici, nesmí např. trpět hemeroidy a stejně jako u běžného análního sexu musí dbát zvýšený důraz na intimní hygienu. Velmi důležité je mít po ruce kvalitní lubrikační gely, vaginální a anální, které jsou při zavádění ocasů do obou dírek naprosto nenahraditelnými pomocníky. Snad nejdůležitějším předpokladem úspěšného trojšuku je ale ženin vysoký stupeň sexuálního vzrušení, který zaručuje hojnost šťávy, což logicky vylučuje jakékoli obavy či nejistotu.

PŘÍKLADNÝ POSTUP

Muži nejprve svou společnou partnerku dráždí a laskají po celém těle, postupně svou startovací masáž přestěhují i na řitní otvor, který nejprve hladí bříšky prstů, mohou ho i olizovat a poté by měl následovat zásun prstu nebo vibrátoru. Pak zpravidla dochází k nájezdu jednoho z ohonů do mokré kundičky. Druhého nájezdníka přitom samička automaticky bere do pusy a kouří ho. Po chvíli se oba muži vymění. Žena většinou mezitím vyvrcholí a po pečlivém nanesení chladivého gelu na okraj jejího análu konečně dochází k jeho dobytí jedním z napružených klacků, takže se ženské pohlavní partie ocitají jaksi „na rožni". Někdy je zapotřebí dostatečně velké trpělivosti, než se podstatný manévr podaří uskutečnit, odměna pro všechny ale stojí za to!

Muži se mohou střídat v šukacích pohybech, jeden ven, druhý dovnitř, nebo to tam prát současně, u zdatných sendvičových souložnic klidně i s mohutným nalehnutím na její tělo.

CHUŤ DOBRÉHO SENDVIČE

Přes tenkou přepážku, která odděluje tlusté střevo od poševních stěn, se o sebe oba penisy třou, což je v naprosté většině případů oběma vnímáno jako mimořádně silná, s ničím nesrovnatelná rozkoš. Dobře sehraní a kvalitně vydrážděni nabíječi se pak většinou vycákají ve stejnou chvíli a naplní dokonale oba ženiny otvory. Ta má všechny předpoklady prožít dosud nepoznanou, dokonale animální slast, protože tento styk podle některých názorů v podstatě symbolizuje boj dvou samců, který samici pochopitelně vzrušuje. Že sendvič není nic pro chlapíky-stydlíny a zakomplexované honibrky, je nad slunce jasné.

JDETE DO TOHO?

Oba nabíječi by měli, než se do své partnerky pustí současně, cvičně samostatně prošukat její kundičku i anální otvor. I když je pička už dostatečně provlhčená sekretem, přesto si musí postupně zvykat na větší tlak v celém těle, který při sendviči automaticky vzniká. Muži si musí uvědomit, že jakékoliv násilí, nebo dokonce brutalita do prožitku sendviče v žádném případě nepatří. Nátlak by vzbudil protitlak a z potenciálně slastného zážitku by se rázem stala středověká tortura a bezohledné znásilňování.

BACHA

Vypisovat speciální rizika šukání v sendviči nemá zjevně význam, platí pro něj veškerá běžná bezpečnostní opatření jako při normálním pichu do kundičky i do análu. Vzhledem k tomu, že při správném postupu nejspíš během akce podlehnete značnému vyrajcování, rozhodně doporučujeme notnou zásobu kondomů – je to ohleduplné především k vaší „náplni", protože v jejím těle se budou ve všech otvorech střídat hned dva ocasy, čímž se riziko jakékoliv nepříjemnosti pochopitelně násobí.

NĚCO PRO SUBINKY

Sendvič obecně lépe snášejí spíše submisivně založené ženy, v ideálním případě s výrazným masochistickým zaměřením. Větší či menší bolest, která se při tomto druhu spojení může vyskytnout, tento typ samičky spíš konejší, než by ho od šukání v sendviči odrazovala.

KONEC MINDRÁKŮ

Pro některé muže je sendvič pravým požehnáním, zvlášť pro ty, kteří mají problémy s dlouhodobějším udržením erekce. Pokud si takový muž uvědomí, že na ženu, kterou má právě pod sebou, není sám, že má kolegu, se kterým nakonec dílo stoprocentně zvládnou, cítí se mnohem sebejistěji a jeho sexuální potíže často i trvale zmizí.

ŘEČ ČÍSEL

Podle věrohodných statistik vypadá rozložení četnosti provozování sendviče ve světě přibližně takto: Afrika 40 %, Evropa 30 %, Amerika 20 %, Asie 10 %. Chcete-li tedy zažít sendvič na plné pecky „teď hned a na paprice", nejrychleji se zřejmě čapnete na černém kontinentu, pokud myslíte, že to vydržíte do příštího pátku, můžete v klidu zůstat na rodné hroudě. Vláčet se za sendvičem přes oceán zjevně nemá pro fajnšmekra význam, o možnosti nabodnout si ve dvou žlutou prcinku ani nemluvě.

www.pornoraj.cz

909 464 660 Počurej mě!

Pro osoby 18 let. 40 Kč/min. WPI, P.O. BOX 28, Prahonice. Tyto služby nepodporuje O2, T-Mobile a Vodafone.

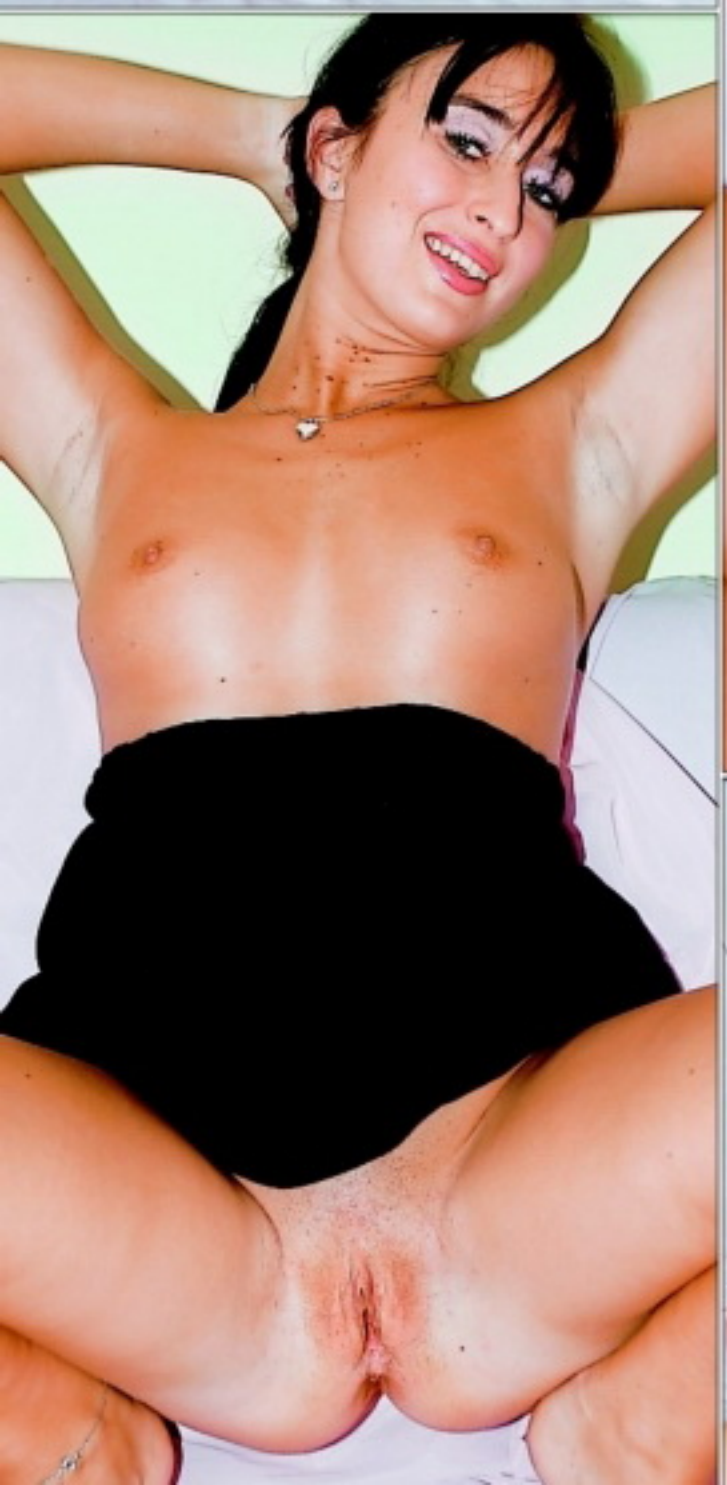

Užiju si každého

Znala jsem holčinu něco přes dvacet, která suverénně prohlašovala, že to ve třiceti „zabalí", protože nechce zestárnout. Hlupáček! Neměla představu, o jak skvělý věk by přišla. Mně je přes třicet, ale i když jsem si pichání užívala odjakživa na sto procent, teprve teď si ho můžu opravdu dokonale vychutnat.

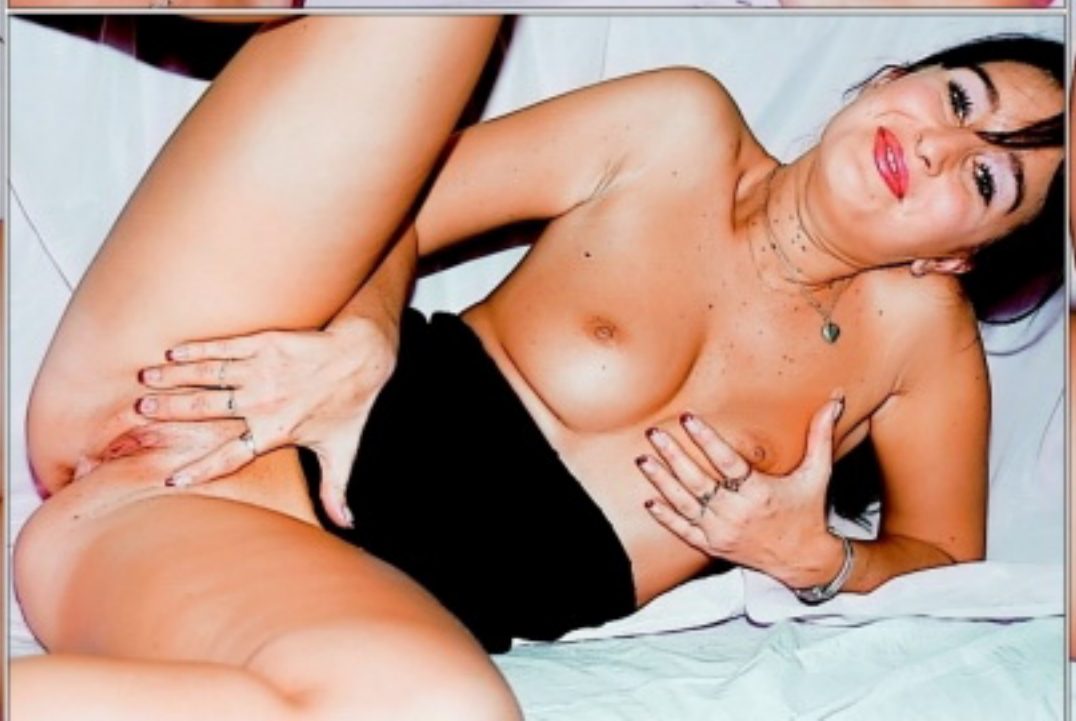

TEREZA

V tomhle věku na vás totiž letí nejširší spektrum chlapů – od puberťáků až po ty nejzkušenější samce. Užiju si každého. Mladého nadrženého bejčka, kterému se postaví, sotva se na něj podívám, i borce v nejlepších letech. Všude se píše, že teprve v mém věku si ženská sex doopravdy vychutná, a je to svatá pravda. Když mi bylo dvacet, nechtělo se mi tomu věřit, ale je to tak!

Máš při pohledu na mne hříšné představy? Tak mi je v SMS na č. **909 03 50** napiš! Zprávu pošli v podobě **NIKOLA28** a pak **tvůj text**. Fantazii se meze nekladou a v sexu se mnou je možné snad úplně vše...

Zajišťuje PSMS s.r.o., P.O.BOX 68, Praha 4. Cena 50 Kč/SMS. Pro starší 18 let.

Na pohled stydlivá, ale jinak nenasytná žena, která se nebojí experimentování. Volej mi na tel. **909 55 66 66 kód je 3.** Pošli **SMS na 909 55 30** – napiš **LEO MARIE + tvůj text**

Je mi 35 let, ale určitě nepatřím do starého šrotu. Mám to moc ráda, ale nemám s kým. Pošli SMS - napiš **LEO NADA + tvůj text na 909 55 30.** Nebo zavolej na **909 55 66 66 kód 14.**

Hledám muže k pravidelným sexuálním schůzkám. Pošli mi SMS ve tvaru **LEO JANA** tvůj text na **909 55 30 nebo zavolej, můj. tel. - 909 556 666, kód 12**

Zvýšený tarif - 30 Kč/SMS, 55 Kč/min. vč. DPH. Poskytuje: TOPIC PRESS s.r.o., info@topicpress.cz, pro starší 18 let. Ilustrační foto.

Ahoj, jsem ze středních čech, je mi 26let, pokud jsi někde blízko a také hledáš kamarádku na vše krásné i vášnivé, tak se mi ozvi! Pošli mi sms ve tvaru: DOROTKA40 + text a pošli na 909 0350.

sms: DOROTKA40 na 909 03 50

Na nebeské výšce se duha klene a já jako bludička noc co noc ji strážím a přitom samotou se trápím. Pomůže mi mé těžké břímě nést? Pošli mi sms ve tvaru: APOLENA26 + text a pošli na 909 0350.

sms: APOLENA26 na 909 03 50

Vdaná žena, 24/170/60, doma manželem zanedbávaná hledá muže, se kterým bych se mohla dlouze mazlit, hladit se a něžně uspokojit. Napiš sms: DANI40 + text na 909 0350.

sms: DANI40 na 909 03 50

Provozuje PSMS, s.r.o., P.O. BOX 28, Praha 4; 50Kč/sms vč. DPH. www.AHAINFO.cz. Od 18+. www.platmobilem.cz

Příklad: ZORCA15 Jmenuji se Lukas a rad bych si s tebou povidal... a pošli na číslo 909 0350

Celá ČR: Jsem Taťána, je mi 36, jsem rozvedená, bydlím sama na malé vesnici, chci to a nechci za to nic. Co víc si můžeš přát? Napiš mi sms ve tvaru: **38TATANA** + tvůj text a pošli na **909 0350**. Dělám si to skoro každý sen, ukážu ti jak. Pošlu ti fotky!

sms: 38TATANA na 909 0350

Celá ČR: Ss. 29/166/59, prý hezká, ale sama, hledá přítele od 17 do 70 let k hezkému sexu u mě, nebo u tebe. Napiš mi sms ve tvaru: **10VLASTICKA** + něco o sobě a pošli na **909 0350**. Odpovím všem, za hezkou sms pošlu fotky na mobil.

sms: 10VLASTICKA na 909 0350

Celá ČR: Chceš poznat moji hladkou broskvičku? Jsem svobodná, 22 letá, štíhlá a chci pořádný sex bez zábran a to kdekoli. Napiš mi sms ve tvaru: **7BLANKA** + tvůj text a pošli na **909 0350**. Pošlu foto, ty mužeš také.

sms: 7BLANKA na 909 0350

Celá ČR: Erika 31/172/61, pěkná, štíhlá. Přijedu za tím, kdo mi poskytne nejlepší sex. Fotky samozřejmě pošlu hned. 100% zdraví podmínkou. Napiš mi sms ve tvaru: **15ERIKA** + tvůj text a pošli na **909 0350**. Bez fin. nároků.

sms: 15ERIKA na 909 0350

Celá ČR: Je mi 35, bydlím sama a jsem rozvedená. Ikdyž mám ohromná prsa a jsem velmi pěkná, tak jsem sex neměla celkem dlouho. Napiš mi sms ve tvaru: **39HANA** + text a pošli na **909 0350**. Fotky výměnou!

sms: 39HANA na 909 0350

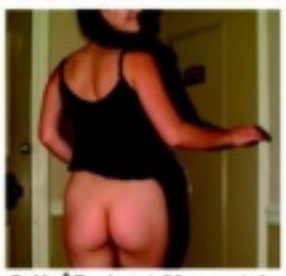

Celá ČR: Je mi 28 a protože jsem sex neměla velmi dlouho, podávám si inzerát touto cestou. Mám ráda prádélko, bydlím sama. Napiš mi sms ve tvaru: **34DIANA** + tvůj text a pošli na **909 0350**. Pošlu foto na mobil!

sms: 34DIANA na 909 0350

Ahoj, je mi 25 let, jsem svobodná a bez závazků. Hledám partnera k sezmámení. Jsem tolerantní, citlivá a vášnivá žena. Pošli mi sms ve tvaru: PATRICIE40 + text a pošli na 909 0350. Ozvi se!

sms: PATRICIE40 na 909 03 50

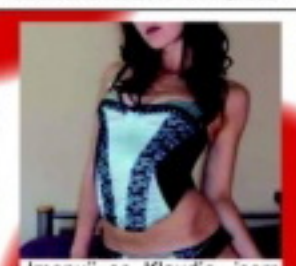

Jmenuji se Klaudie, jsem trochu nesmělá, ale mám velkou chuť na milování. Sice jsem nezkušená, ale ráda bych poznala učitele dobrého v sexu. Pošli mi sms ve tvaru: KLAUDIE26 +text a pošli na 909 0350.

sms: KLAUDIE26 na 909 03 50

22 letá, hledá kocourka na dlouhé mazlení a sex, je ti méně jak 35 a rád prožíváš mnoho orgasmů kdekoliv to jen jde? Napiš sms ve tvaru: HEDA26 + text na 909 0350.

sms: HEDA26 na 909 03 50

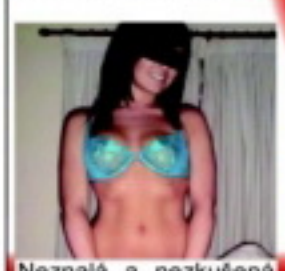

Neznalá a nezkušená holka ve věku 18let, hledá milého přítele pro společné vycházky do přírody. Napiš sms ve tvaru: VANDA35 + text na číslo 909 0350. Budu se na tebe těšit.

sms: VANDA35 na 909 03 50

Jsem štíhlá blondýna a hledám nadrženého muže od 20 do 40let. Mám ráda něžný, ale i perverzní sex. Napiš sms ve tvaru: DENISA20 na číslo 909 0350. Ozvu se všem.

sms: DENISA20 na 909 03 50

27 let, 174/54/1, hledám muže, se kterým bude zábava a bude se mnou chodit pravidelně do sauny. Pošli sms ve tvaru: SABINKA27 na číslo 909 0350. Užijem si!

sms: SABINKA27 na 909 03 50

Provozuje PSMS, s.r.o., P.O. BOX 28, Praha 4; 50Kč/sms vč. DPH. www.AHAINFO.cz. Od 18+. www.platmobilem.cz

Příklad: ZORCA15 Jmenuji se Lukas a rad bych si s tebou povidal... a pošli na číslo 909 0350

CO VÁS ČEKÁ V PŘÍŠTÍM ČÍSLE:

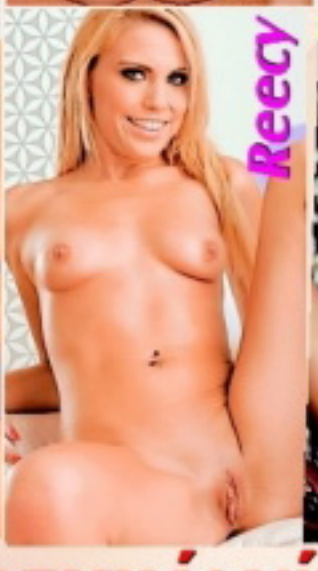

BROSKVIČKY K SEŽRÁNÍ

Koťátka, holátka, otevřete... A holčiny otevírají, rády a dokořán a nejenom vrátka. Samozřejmě hlavně své sladké, růžovoučké a především dokonale hladké – prcinky. Příště servírujeme odkazy na ty nejlepší sajty s broskvičkami bez jediného chloupku (až na pár světlých výjimek, které nám určitě zazlívat nebudete).

FUCKING ROBOTS

Šukat jako mašina! Praotec slova robot by při pohledu na webové stránky, věnované fucking machines, zřejmě nechápal. Mechanické ojížděče lehce perverzních kundiček jsou totiž běžně nazývány také Fucking Robots (případně Bizarre Sex Toys, Sex Machines a podobně).

SABRINA MAUI, MANILSKÁ NABÍJEČKA

Když jeden zběžně nahlédne do životopisu nejšikovnější filipínské huličky ocasů Sabriny Maui, znovu se utvrdí ve starém dobrém moudru, které praví, že zdravotní sestřičky jsou ty nejlepší nabíječky. Čert ví, jestli to způsobuje fyzická podstata jejich práce, ale ať je to cokoliv, dobře nám tak!

LEO – 68 STRAN SEXUÁLNÍHO DYNAMITU KAŽDÝ MĚSÍC!

vibrátory - masturbátory - sexy prádlo
erotické sady - nafukovací panny
vaginy afrodisiaka - gely a oleje

Sexim o.cz

Váš diskrétní butik

doručení do 24 hodin

diskrétní zásilky

doprava od 0,- Kč

www.seximo.cz

swish EROS FUN FACTORY HOT LELO SONA SHUNGA swede Viamax Unicus

EXPRESS SEZNAMKA

Pošli sms ve tvaru:
přezdívka(mezera)text
a pošli na číslo 909 0350.

Příklad: DARA33 Ahoj, rad bych se seznamil. Jmenuji se Karel a je mi 30 let... a odešli na číslo 909 0350.

Ahoj, jmenuji se Karin a hledám muže na sexuální dobrodružství. Mám ráda autoerotiku. Napiš sms ve tvaru: KARINA32 + text a pošli na 909 0350.

Přitažlivá, štíhlá blondýnka by ráda poznala zralého, pohodáře k vzájemnému rozmazlování.. Napiš sms ve tvaru: DARA33 + text a pošli na 909 0350.

Pokud by se pánové našel mezi vámi některý s kterým je legrace a nechce ženu vlastnit, Napiš sms ve tvaru: HANKA38 + text a pošli na 909 0350.

Miluju orálek, klasiku, koníčka, anál, 69. A ty? Chceš to semnou zkusit. Napiš sms ve tvaru: IVA18 + text a pošli na 909 0350. Budu se na tebe těšit.

Vdaná brunetka hledá muže sportovní postavy s větším macíčkem k nezávazným schůzkám. Napiš sms ve tvaru: MONCA22 + text a pošli na 909 0350.

PSMS s.r.o., P.O. BOX 28, Průhonice, 50Kč/sms vč. DPH. www.AHAINFO.cz. Od 18+. www.platmobilem.cz

Vyber si dívku a vytoč číslo 909 70 45 50 (volba 2) a poté zadej kód dívky.

BUDEŠ AUTOMATICKY PŘESMĚROVÁN.

GRYF s.r.o., P.O. BOX 28, Průhonice; vice.AHAINFO.cz, 70Kč/min vč. DPH. Od 18 let. www.platmobilem.cz

SEZNAMKA CENTRUM CELÁ ČR

Seznamka je pro ženy a dívky ZDARMA! Stačí poslat své foto (MMS), text a souhlas k tisku na 607 635 102

PŘÍKLAD: Líbí se mi dívka 877432. Vytoč číslo 909 704 550 vyber volbu 2 a zadej kód 877432.

Jsem 28/174, svobodná, láskou zklamaná, obyčejná holka. Hledám muže ve věku 28 až 41let. Jsem velmi náročná, co se sexu týká. Pokud si troufáš učit mi zavolej. Domluva předem nutná.

kód 877436

Jsem rozvedená, manžel mě zanedbával. Odešel za mladší dívkou a jak jde čas, uvědomuji si, že samotné je mi smutno a hledám kamaráda pro dny všední i svátení. Vážný vztah teď nehledám.

kód 877437

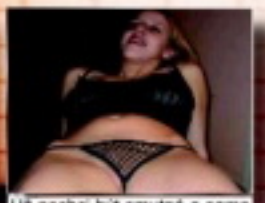

Už nechci být smutná a sama najde se muž který by mě rozveselil a měl mě rád. Ráda cestuji, sportuji, také hodně chodím do kina. Mám ráda dobré víno a příjemné večery ve dvou. Najdu tě?

kód 877438

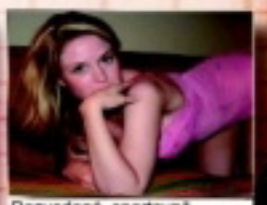

Rozvedená, sportovně založená s malým půlročním prckem, hledám kamaráda a zároveň milence. Je mi 32 let a nemám se zač stydět. 170/60. Pokud není dítě překážka budu ráda až zavoláš.

kód 877439

Hledám muže od 25 do 50 let, jsem vdaná (šťastně), ale chybí mi láska, zamilovanost. Našel by se pro mě kamarád, milenec? Jen diskrétně! Nechci ohrozit svoji rodinu. Je mi 35 let. Těším se.

kód 877440

DVĚ NOVÉ SUPER ŘADY PRO SEXUÁLNÍ LABUŽNÍKY!

POZOR! TAHLE **DVD** NESMÍ CHYBĚT VE TVÉ SBÍRCE!

SKVĚLÉ VÝBĚRY MAXIMÁLNÍHO VZRUŠENÍ ZA MINIMÁLNÍ CENU

SEX ŽIVĚ

909 46 46 56
Stříkej mi na kozy
909 464 655
Budem spolu masturbovat
909 464 658
SEX servis
909 464 662
Zaručené orgasmy
909 46 46 55
Doktorské hry
909 464 656
Nymfomaka na telefonu
909 46 46 55
Extrémně sprosté

Vyber si co má rád a napiš nám SMS ve tvaru klíčové slovo + text své zprávy a odešli ji na číslo 909 0330.

Klíčová slova: 100%ŽIVÝ CHAT
HARDSEX, SEX, ANAL, ORAL, TEEN, LESBI, GAY, LOLITA, PRIVÁT, OPUSTENA, SUKACKA, HARD, DRACICE.